SIMULTANEOUSLY PUBLISHED FROM VIJAYAWADA AND MADRAS

ఆంధ్రపత్రిక

Regd. H. No. 506 FOUNDER DESOI RARAKA K. NAGESWARA RAO సంపుటం 56, సంచిక 188

విజయవాడ, శనివారం 11-10-1969 THE ANDHRA PATRIKA ఉదయం ** 10 పుటలు 15 పైసలు

అంబికా దర్బార్ బత్తి
AMBICA DURBAR BATTI

యూనికెమ్
ఫార్మస్యూటికల్స్‌లో నమ్మకమైన పేరు
నాణ్యత నమ్మకం | పరిశోధన పురోగమనం | పాడుపు సేవ
యూనికెమ్ లేబరేటరీస్ లిమిటెడ్, బొంబాయి 60. మాకయూనాడ్.
3 brothers

రాజధానిలో దౌర్జన్యానికిదిగిన సత్యాగ్రహులపై బాష్పవాయువు

అబిడ్స్‌లో ఆందోళనకారులపై బస్సునిదగ్ధం: వాహనాలపై రాళ్లు

జంటనగరాలలో పలుచోట్ల సామూహిక సత్యాగ్రహం

(ఆంధ్రపత్రిక ప్రతినిధి) హైదరాబాద్, అక్టోబర్ 10:

నగరంలోని ప్రధాన వ్యాపార కేంద్రమయిన అబిడ్స్ ప్రాంతంలో దౌర్జన్యానికి దిగిన ప్రత్యేక తెలంగాణా ఆందోళనకారులను చెదరగొట్టడానికి పోలీసులు నేటి మధ్యాహ్నం అనేకసార్లు బాష్పవాయువును ప్రయోగించారు.

తెలంగాణా ప్రజాసమితి ఇచ్చిన పిలుపును పురస్కరించుకుని సత్యాగ్రహం చేయడానికి వచ్చిన ప్రత్యేక తెలంగాణా ఆందోళనకారులు ఇండియన్ ఎయిర్‌లైన్స్ కార్పొరేషన్‌కు చెందిన ఒక బస్సుకూడా అబిడ్స్ ప్రాంతంలో నిప్పు అంటించారు. బస్సు పూర్తిగా దగ్ధమైపోయింది. ఈ సందర్భంలో బస్సు డ్రైవరు, ఆంబులో అతనితో పాటు ఉన్న ఇండియన్ ఎయిర్‌లైన్స్ కార్పొరేషన్ కాషియర్‌కూడా తెలంగాణా దుర్మార్గులు బస్సును చుట్టుముట్టడం చూసి దిగిపోయి పక్కనే ఉన్న ఒక దుకాణంలో ఆశ్రయం తీసుకుని తమ ప్రాణాలను దక్కించుకున్నారు. బ్యాంకులో డబ్బు కట్టడానికిగాను నారు వెడుతూండగా ఈ సంఘటన జరిగింది.

బస్సు తగులబెట్టడానికి పోలీసులు లాఠీలను కూడా ప్రయోగించారు.

ఆందోళనకారులు పోలీసులపైన టుకరాళ్లపైన రాళ్ళు విసిరారు. బస్సు దగ్ధమైపోతుండగా పోలీసులు ఆందోళనకారులను సందులలోకి, గొందులలోకి తరిమారు.

ఆర్.టి.సి. బస్సులు, ఇతర శకటాలు [illegible] రాళ్ళదాడికి గురయ్యాయి.

రాజధానిలో నేడు అనేక ప్రాంతాలలో తెలంగాణా ప్రజాసమితి పిలుపును పురస్కరించుకుని ప్రత్యేక తెలంగాణావాదులు రెండు గంటలపాటు సత్యాగ్రహం జరిపారు. అయితే తెలంగాణా ప్రజాసమితి ప్రకటించినట్లు చాలా ప్రాంతాలలో వేల సంఖ్యలో ప్రజలు ఈ సత్యాగ్రహంలో పాల్గొనలేదు. ఉదయం పదిగంటలకు ప్రారంభం కావలసిన సత్యాగ్రహం అనేక చోట్ల పదిన్నర, పదకొండు గంటలకు కాని మొదలులేదు.

ఆ ప్రాంతాలలో కూడా 18 సంవత్సరాల తక్కువ ఎదుగుదల గలవారే ఎక్కువ సంఖ్యలో పాల్గొన్నారు.

మల్లికార్జున్ నిరాహారదీక్ష ప్రారంభం

పిఠాపురంలో గాంధీ విగ్రహం వద్ద తెలంగాణా ప్రజాసమితి అధ్యక్షుడు ఎం. చిన్నారెడ్డి నాయకత్వాన అధిక సంఖ్యలో ప్రజలు సత్యాగ్రహం చేశారు. అదే చోట తెలంగాణా విద్యార్థి పరిషత్తు సంఘం అధ్యక్షుడు శ్రీ మల్లికార్జున్ ప్రత్యేక తెలంగాణా రాష్ట్ర స్థాపన కోరుతూ అమరణ నిరాహార దీక్షను నేడు ప్రారంభించారు.

బంజారాహిల్స్‌లో నిప్పెడ్డాలు అడ్డులూ తొలిపెట్టడంలో ఏ ఇరవై చక్కాలను ధిక్కరించి పోతూనుంటే వచ్చిన చక్కలను అడ్డుగుండలో తొలిచుకు కూడా ప్రత్యేక తెలంగాణా వాదులు అయోమయంలో పడ్డారు. ఈ కారణంగా సత్యాగ్రహాలలో కొంత పిరికాన్నాహం కనిపించింది.

సత్యాగ్రహాల మూలంగా ట్రాఫిక్ కొంతసేపు అంతరాయం కల్గింది. ట్రాఫిక్‌కు మేము దారులు గుండా మళ్ళించవలసి వచ్చింది. పాలకుల పోలీసులు పిఠాపురంలో ఉన్నారు కాని పెద్ద అల్లర్లు జరగలేదు.

సికింద్రాబాద్ గాంధీ విగ్రహం వద్ద

(మిగతా 4 వ పేజీలో)

అజా అయిషాలేని నిజలింగప్ప లేఖ

న్యూఢిల్లీ, అక్టోబర్ 10: కాంగ్రెసు అధ్యక్షులు శ్రీ నిజలింగప్ప తాలూకా శ్రీ సుబ్రహ్మణ్యంపై తాలూకా శ్రీ నిజలింగప్ప జారీ చేసిన ఉత్తర్వులో పేర్కొనిన పత్రం ఏమయిందని ?

తాను అలాంటి పత్రాన్ని చేసినీ జారీ చేయలేదని కాంగ్రెస్ అధ్యక్షుడు అన్నారు.

మీకు ఈ లేఖ అందిందా అని శ్రీ సుబ్రహ్మణ్యాన్ని అడుగగా ఆయన చిరునవ్వు నవ్వి వూరుకున్నారు.

టి.ఎస్.ఆర్.సి. అధ్యక్ష పదవినుంచి రాజీనామా చేసిన తర్వాత శ్రీ సుబ్రహ్మణ్యం పరిస్థితి ఏమిటని అడుగుతూ ఎ.ఐ.సి.సి. కాంగ్రెసు అధ్యక్షునికి పంపిన ఒక నోట్ పర్లా ఈ గందరగోళం ఏర్పడిపోయిన ఎ.ఐ.సి.సి. వర్గాలవారు భావిస్తున్నారు. మొదటి విజ్ఞాపనలు తెలుగుకోవాలని కాంగ్రెసు అధ్యక్షులు నోటీసు సమాధానం పంపారు.

ఈ నోటీసు కార్యవర్గ సమావేశం (అక్టోబర్ 30) అయిన పత్రికలకు పంపడం జరిగింది.

పరారైన నక్సలైట్లు ఒరిస్సాలో ప్రవేశం

ఆంధ్ర అధికార వర్గాల విశ్వాసం

హైదరాబాద్, అక్టోబరు 10:

విశాఖపట్నం సెంట్రల్ జైలునుంచి గత బుధవారంనాడు రాత్రి తప్పించుకుని పరారయిన నక్సలైట్ నాయకులు ఆంధ్ర సరిహద్దులుదాటి ఒరిస్సాలో ప్రవేశించి వుంటారని ఇక్కడి అధికార వర్గాలద్వారా తెలియవచ్చింది.

ఆంధ్రప్రదేశ్ సాయుధ పోలీసు దళాలు, కేంద్ర రిజర్వు పోలీసు దళాలు ఒరిస్సాలో నక్సలైట్లు గల శ్రీకాకుళం జిల్లా ఏజన్సీ ప్రాంతాలలో తీవ్రమైన గాలింపు చర్యలు జరుపుతున్నాయి.

కానీ దట్టమైన అడవులుదాటుకొండ శ్రేణులు నక్సలైట్లను పూర్తిగా తెలుసు కాబట్టి, నక్సలైట్లను దాటివేయడం వారికి కష్టంగాదని అధికార వర్గాల వారు అన్నారు.

11 మంది నక్సలైట్ ఖైదీల పరారీ విషయాన్ని ఒరిస్సా పోలీసు అధికారులు ఆంధ్ర ప్రదేశ్ ప్రభుత్వం తెలియ జేసి, అప్రమత్తంగా ఉండాలని కోరారు.

ఆంధ్ర ప్రదేశ్ సాయుధ పోలీసు దళాలు, కేంద్ర రిజర్వు పోలీసు దళాలు ఒరిస్సాలో నక్సలైట్లు గల శ్రీకాకుళం జిల్లా ఏజన్సీ ప్రాంతాలలో తీవ్రమైన గాలింపు చర్యలు జరుపుతున్నాయి.

కానీ దట్టమైన అడవులుదాటుకొండ శ్రేణులు నక్సలైట్లను పూర్తిగా తెలుసు కాబట్టి, నక్సలైట్లను దాటివేయడం వారికి కష్టంగాదని అధికార వర్గాల వారు అన్నారు.

11 మంది నక్సలైట్ ఖైదీల పరారీ విషయాన్ని ఒరిస్సా పోలీసు అధికారులు ఆంధ్ర ప్రదేశ్ ప్రభుత్వం తెలియ జేసి, అప్రమత్తంగా ఉండాలని కోరారు.

కాంగ్రెస్ రాష్ట్రాల్లో మద్యనిషేధంపై ఒకే విధానం

బ్రహ్మానందరెడ్డి సూచన

హైదరాబాదు, అక్టోబరు 10: కాంగ్రెసు ప్రభుత్వాలు ఉన్న అన్ని రాష్ట్రాలలోను మద్యపాన నిషేధాన్ని ఒకే విధంగా అమలు పరచడానికి సంబంధించి కాంగ్రెస్ పార్టీ ఏదైనా నిర్ణయాన్ని తీసికొన్నా, దానికి తాము బద్ధులై వుండ గలమని ఆంధ్ర ప్రదేశ్ ముఖ్యమంత్రి శ్రీ కాసు బ్రహ్మానంద రెడ్డి నేడిక్కడ చెప్పారు.

మద్యపాన నిషేధంపై జరుగుతున్న ప్రయత్నాన్ని మొదట విశాఖపట్నం జిల్లాలో అమలు చేయాలని కడిమం కాంగ్రెసు ప్రభుత్వాలు గుజరాత్, పంజాబ్ అమలు చేస్తే, వాటిలో ఆంధ్రప్రదేశ్ ఒకటి కాగలదని ముఖ్యమంత్రి మద్రాసు ప్రతినిధులతో మాట్లాడుతూ అన్నారు. మాదకద్రవ్యాల నిషేధం అమలులో కాంగ్రెసు పార్టీ ముఖ్యమంత్రులు మాట్లాడుతూ పై విధంగా చెప్పారు.

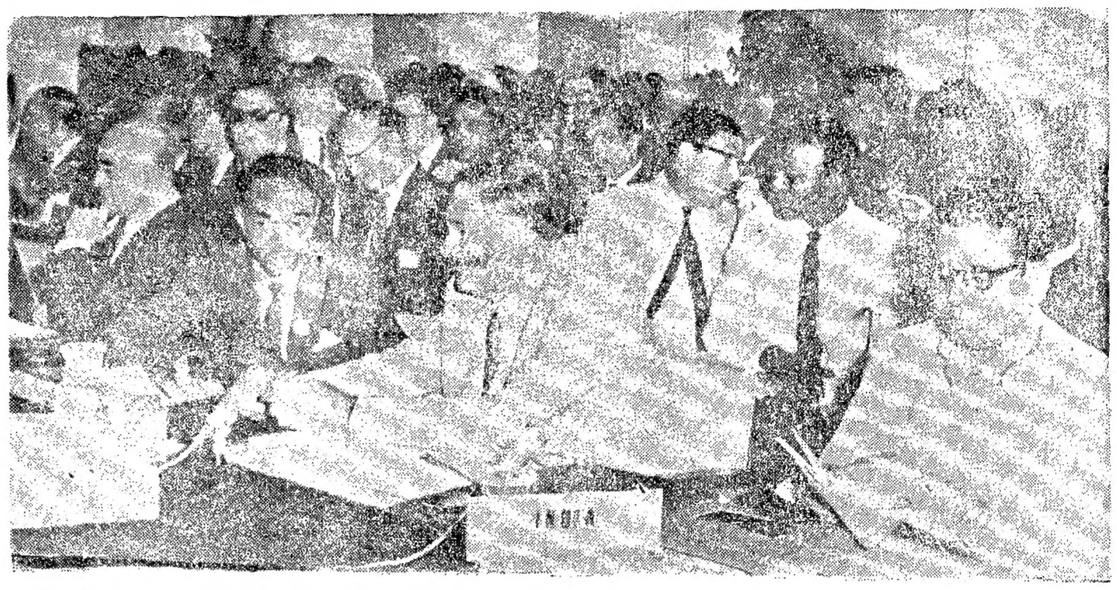

గత సెప్టెంబరు 25, 26 తేదీలలో బొంబాయిలో జరిగిన రాష్ట్రాల ఆర్థికమంత్రుల మహాసభలో పాల్గొన్న భారత ప్రతినిధులు కేంద్ర ఆర్థికశాఖ సహాయమంత్రి శ్రీ పి. సి. సేఠీ (కుడివైపున) నాయకత్వం వహించారు.

ప్రదేశ్ కాంగ్రెస్ అధ్యక్షులుగా శ్రీ కాకాని స్థానానికి ఎన్నిక

నవంబర్ లేదా డిసెంబర్‌లో పి. సి. సి. కార్యవర్గ సమావేశం ఏర్పాటు: ముఖ్యమంత్రి వెల్లడి

(ఆంధ్రపత్రిక ప్రతినిధి) హైదరాబాదు, అక్టోబరు 10:

రాష్ట్రప్రభుత్వంలో ప్రస్తుతం వ్యవసాయశాఖామంత్రిగా వుంటున్న శ్రీ కాకాని వెంకటరత్నం స్థానే ప్రదేశ్ కాంగ్రెస్ నూతన అధ్యక్షుణ్ణి ఎన్నుకోవడంకోసం ఆంధ్రప్రదేశ్ కాంగ్రెస్ సంఘం సర్వసభ్యసమావేశం నవంబరులోగాని డిసెంబరులోగాని జరుగుతుందని ముఖ్యమంత్రి శ్రీ కాసు బ్రహ్మానందరెడ్డి నేడిక్కడ చెప్పారు.

నిజయవాడలో పత్రికలకు రాగానే పత్రికాప్రతినిధులతో మాట్లాడుతూ ప్రదేశ్ కాంగ్రెస్ అధ్యక్షులుగావున్న శ్రీ కాకాని వెంకటరత్నం రాష్ట్రమంత్రివర్గంలో చేరాలనుకున్న ప్రదేశ్‌కాంగ్రెస్ అధ్యక్షుణ్ణి పదవినిపిలై వంత త్వరగా ఎన్నిక జరగాలని కాంగ్రెస్ అధ్యక్షుడు శ్రీ నిజలింగప్ప సూచించడంలేదు పేరేమి పెద్ద అత్యంతం చెప్పనవి కేదు.అని ముఖ్యమంత్రి అన్నారు.

ప్రదేశ్‌కాంగ్రెసు రిటర్నింగ్ ఆఫీసర్ విషయంలో ఆయనను అంటే రిటర్నింగ్ ఆఫీసరును ఏ పదవిమీంచి—ముఖ్యమంత్రిగా ఉన్నా లేదా మంత్రిగా ఉన్నా తొలగించాలని వీలుపడదు అని ముఖ్యమంత్రి స్పష్టంగా చెప్పారు. ప్రదేశ్ రిటర్నింగ్ ఆఫీసర్ శ్రీ రాందాదారావురెడ్డి ప్రస్తుతం రాష్ట్ర మంత్రివర్గంలో మీడియం ఇరిగేషన్ మంత్రిగా ఉన్నారు. పత్రికా ప్రతినిధుల సమావేశానికి ఆయన కూడా హాజరై ముఖ్యమంత్రి చెప్పిన ఈ మాటలతో సమీపించారు.

ఇటీవల శాసనసభ నియోజకవర్గం నుంచి శాసనసభలకి జరిగిన ఉపఎన్నికలో కాంగ్రెస్ అభ్యర్థి నాగిశెట్టి రాజేశ్వరరావు ఓడిపోవడం గురించి అందిన వివరాలు ఆయన పత్రికలకు తెలియజేస్తూ, ఆ ఎన్నికలో ఓడిపోయిన అభ్యర్థి ఎన్నికల ఖర్చు ఎక్కువగా పెట్టడం వల్ల ఆయన ఓడిపోయారని అందినదని ఒక పత్రికాప్రతినిధి చెప్పగా అలాంటి ఉత్తరమే తనకు సెప్టెంబరు 30వ అంటే ఎన్నిక జరిగిపోయిన కొన్ని రోజుల తరువాత అందినదని ముఖ్యమంత్రి చెప్పారు.

అధికార కాంగ్రెసు అభ్యర్థి శ్రీ ఎన్. నారాయణ స్వామి రాజీనామా చేసిన తరువాత శ్రీమతి రాజమణి రాష్ట్ర అధికార వర్గంవారు మద్దతు యివ్వడం తెలిసిన విషయమే. ఈ సందర్భంలో మాట్లాడుతూ "నేను ఇక్కడ ఉన్నంతకాలం 175 లేక 180 మంది సభ్యులు సర్వసమ్మతి బలపరచి తీరుతారు అని ముఖ్యమంత్రి చెప్పారు.

నిష్పక్షపాతంగా తెలుపుతూ ఎ. ఐ. సి. సి. నుంచి ప్రదేశ్ కాంగ్రెసు అధ్యక్షుడు కాకాని వెంకటరత్నంకు సెప్టెంబరు 29వ తేదీ లేఖ రాశారు అని ముఖ్యమంత్రి చెప్పారు.

చండీపుర్ సమస్య పరిష్కారం బాధ్యత కేంద్రం స్వీకరించవచ్చునని చవాన్ వెల్లడి

న్యూఢిల్లీ, అక్టోబరు 10: చండీపుర్ సమస్యపై పంజాబ్, హర్యానా రాష్ట్రాలు అంగీకారానికి రాలేని పక్షంలో, ఏదో ఒక పరిష్కారాన్ని కేంద్ర ప్రభుత్వమే కనుగొనవలసి వుంటుందని రక్షణశాఖామంత్రి శ్రీ వై. బి. చవాన్ నేడిక్కడ పత్రికలవారితో మాట్లాడుతూ చెప్పారు.

కేంద్రప్రభుత్వం నిర్ణయం తీసుకోవడానికి ఎంత కాలం పడుతుందని విలేకరులు అడుగగా మంత్రి సమాధానమిస్తూ, తానేమీ చెప్పజాలనన్నారు.

పంజాబ్, హర్యానా రాష్ట్రాలను విలీనం చేయాలని ప్రభుత్వం ఆలోచిస్తున్నదా అన్న ప్రశ్నకు ఆ విధంగా తాను భావించడం లేదని, విలీన ప్రతిపాదన వస్తున్నదని కొనసాగుతుందని సమాధానం చెప్పారు.

'యు. పి. సి. సి. అధ్యక్ష పదవి భర్తీ సమస్య లేదు'

కమలాపతి త్రిపాఠి ప్రకటన

లక్నో, అక్టోబరు 10: ఉత్తరప్రదేశ్ కాంగ్రెసు అధ్యక్షుడుగా తానేకొన సాగుతానని అందువేత పి. సి. సి. అధ్యక్ష పదవి ఖాళీగా వున్నదనే సమస్య వుత్పన్నం కాదని రాష్ట్ర ఉప ముఖ్యమంత్రి శ్రీ కమలాపతి త్రిపాఠి నేడిక్కడ పత్రికల వారితో మాట్లాడుతూ చెప్పారు.

పి. సి. సి. అధ్యక్ష పదవికి తాను లోగడ చేసిన రాజీనామా పి. సి. సి. ముందు కలదని, పి. సి. సి. నిర్ణయం తీసుకోవలసిన కాలం లోపు అధ్యక్ష పదవిలో కొనసాగడం జరుగుతుందని ఆయన వివరించారు.

పి. సి. సి. కి పంపిన లేఖ మామూలు పద్ధతిలో జరిగిందేనని కాంగ్రెసు అధ్యక్షుడు ప్రకటించినందున తాను ఆ లేఖకు ప్రాధాన్యం ఇవ్వడం లేదని శ్రీ త్రిపాఠి స్పష్టం చేశారు.

శ్రీ శంకర్ దయాల్ ఉత్తరప్రదేశ్ కాంగ్రెసు సంఘం ప్రధాన కార్యదర్శికి పంపిన లేఖ ప్రతి తనకు కూడా అందినదని ఆయన తెలిపారు.

ఆ లేఖకు మీరు సమాధానం పంపుతారా అన్న ప్రశ్నకు శ్రీ త్రిపాఠి సమాధానమిస్తూ అది పి. సి. సి. ప్రధాన కార్యదర్శికి ఉద్దేశించి పంపబడినది కాబట్టి తాను సమాధానం వ్రాయవలసిన అగత్యం లేదని, తానున్నై విటాల్ మంత్రి ఈ నెల 13వ తేదీన ఢిల్లీ వెళ్లి ప్రధాన మంత్రిని, ఇతర కాంగ్రెసు నాయకులను కలుసుకుంటానని చెప్పారు

నక్సలైట్ ఖైదీల పరారీ సంఘటన తీవ్రమైనదిగా పరిగణన: ముఖ్యమంత్రి ప్రకటన

విశాఖపట్నం అక్టోబరు 10: విశాఖపట్నం సెంట్రల్ జైలునుంచి 11 మంది ప్రముఖ నక్సలైట్ నాయకులు పరారీ అయిన సంఘటనను తాను ఎంతో తీవ్రమైనదిగా పరిగణిస్తున్నానని రాష్ట్ర ముఖ్యమంత్రి శ్రీ కాసు బ్రహ్మానందరెడ్డి నేడు హైదరాబాద్‌లో పత్రికలవారితో మాట్లాడుతూ చెప్పారు.

ఎక్సఫీషియోసభ్యత్వం రద్దైనా శ్రీ సుబ్రహ్మణ్యం కార్యవర్గంలో సభ్యుడే: ముఖ్యమంత్రి స్పష్టీకరణ

("ఆంధ్రపత్రిక ప్రతినిధి)

హైదరాబాద్, అక్టోబరు 10: అయితే నాకు కాంగ్రెసు అధ్యక్ష పదవికి రాజీనామా లుచ్చిన. ఎ. ఐ. సి. సి. లో ఎక్సఫీషియో సభ్యుడుగా ఉన్నాను. ఎ. ఐ. సి. సి. లో ఎక్సఫీషియో సభ్యత్వం కోల్పోయినంతమాత్రాన శ్రీ సి. సుబ్రహ్మణ్యం కాంగ్రెసుకార్యవర్గంలోకూడా సభ్యత్వాన్నికోల్పోయినట్లేనని అభిప్రాయం సరియైనది కాదని ముఖ్యమంత్రి శ్రీ కాసు బ్రహ్మానందరెడ్డి అన్నారు.

గాంగ్రెసు అధ్యక్షుడు శ్రీ నిజలింగప్ప అభిప్రాయంలో ముఖ్యమంత్రి స్పష్టపరిచారు.

కాంగ్రెసుకార్యవర్గ సభ్యుడుగా శ్రీసుబ్రహ్మణ్యం ఎన్నికైనప్పటికీ ఎ. ఐ. సి. సి. ఎక్సఫీషియో సభ్యుడుగా కొనసాగుతూ ఎక్సఫీషియో సభ్యత్వానికి ఆధారభూతమైన అర్హతను కోల్పోయినప్పుడు ఆయన కార్యవర్గ సభ్యత్వం అలాగే ఉంటుంది.

కాంగ్రెసు నియమావళిలో స్పష్టమైన నిబంధనను పొందుపరచబడినందువలన ఆ విధంగా కార్యవర్గ సభ్యత్వాన్ని కోల్పోవలసిన అవసరం కల్గించకుండా, మామూలు అభిప్రాయాన్ని శ్రీ సుబ్రహ్మణ్యం కాంగ్రెస్ కార్యవర్గ సభ్యుడుగా ఉన్నారనే అనుకోవాలి.

కాంగ్రెసుకార్యవర్గ నియమావళికి ఇంతకు ముందు భిన్నమైన అన్వయాన్ని ఇవ్వడానికి ఆస్కారం లేదనికూడా ముఖ్యమంత్రి స్పష్టంగా చెప్పారు. ఈ సమస్యను యిప్పుడు ఈ విధంగా తేలివెత్తినందుకు ముఖ్యమంత్రి ఆశ్చర్యాన్ని వెల్లడించారు.

పార్టీ కార్యాలయం న్యాయంగా పార్టీ కార్యక్రమాల నిర్వహణకు వార్తాపత్రికగా ఉండేదే గాని ఇతర వ్యక్తిగతమైన ముఖ్యమంత్రి అన్నారు.

శ్రీ నిజలింగప్ప పత్రిక కాంగ్రెసులో పని చేయడం గాతక్కువదా అని ప్రశ్నించగా "నేను ఎక్కడ వుంటి ? అని ఆయన అడిగారు.

ఇలాంటి సమాధానాన్ని కాంగ్రెసు కార్యవర్గం నిర్ణయించుకోవాలని శ్రీ బ్రహ్మానంద రెడ్డి చెప్పారు.

ఈ విషయంపై బహిరంగ వాదోపవాదాలు జరగకుండా, కార్యవర్గం అధ్యక్షులే సమావేశం కావడం మంచిదని ఆయన అన్నారు.

పరారీ నక్సలైట్ నాయకుల పరారీకి దారితీసిన పరిస్థితిపై విచారణ

విశాఖకు ఆంతరంగికశాఖ కార్యదర్శి ప్రయాణం

("ఆంధ్రపత్రిక" ప్రతినిధి) హైదరాబాద్, అక్టోబర్ 10:

విశాఖపట్నం జైలునుంచి కొందరు అగ్రనాయకులతో సహా 11 మంది నక్సలైట్లు తప్పించుకోవడం కారణంగా జైలు పరిపాలనకు సంబంధించి రాష్ట్ర ప్రభుత్వం తాత్కాలికంగా పదవినుంచి తొలగించింది.

జైళ్లలో తప్పించుకోవడానికి వీలు లేకుండా ప్రభుత్వం కట్టుదిట్టమైన చర్యలు తీసుకోవడంలో కూడా రాష్ట్ర ప్రభుత్వం కొందరి అధికార వర్గాల వారు తెలుపుతున్నారు.

రాష్ట్ర ఆంతరంగిక వ్యవహారాల కార్యదర్శి శ్రీ కృష్ణప్పగారు ఈ ఘటనపై దారితీసిన పరిస్థితి గురించి పరిశీలించడానికి ఆదివారం రేపు విశాఖపట్నానికి వెళుతున్నారు. శ్రీ కృష్ణప్పగారు తిరిగివస్తారు.

జైళ్ల శాఖలోని సిబ్బంది ప్రభుత్వానికి అందజేసిన నివేదికలు ప్రభుత్వం సమర్పించిన వివరాలు ఆధారంగా "ఆంధ్రపత్రిక" ప్రతినిధి నేడు "ఆంధ్రపత్రిక"కు తెలియజేశారు.

జైళ్ళలోని పరారీ అయిన నక్సలైట్ నాయకుల కోసం లుక్అవుట్ నోటీసు జారీచేసి వారిని పట్టుకోవడానికి పోలీసు అధికారులు తగిన చర్యలు తీసుకున్నారు.

పరారీ వార్త రాగానే [illegible]

(మిగతా 5 వ పేజీలో)

మీ అభిమానాన్ని ఆశిస్తూ మీరాకను నిరీక్షిస్తున్న
తారకరామ పిక్చర్స్ వారి
భలే తమ్ముడు
నిర్మాత: బి.సి. సుబ్బారావు దర్శకత్వం: ఎమ్. విజయభాస్కర్

కాల్గేట్‌తో రోజుకు రెండు సార్లు పళ్ళు తోమండి
దంతక్షయాన్ని నివారించండి!
COLGATE DENTAL CREAM SUPER SIZE
ఎందుకనంటారా: కాల్గేట్ టూత్‌పేస్ట్‌తో ఒక్కసారి తోమినంతనే కడుగు పళ్ళకు నోటి దుర్వాసన నుండి దంతక్షయ కారకమైన సూక్ష్మ క్రిములు తొలగిపోవడం.
కాల్గేట్ (4 నెలలలో ? గుణ పెద్ద ఇచ్చిన వెంటనే అక్కడికంటా మీరు కాల్గేట్ పళ్ళపొడి తోమినంతకంటే ఎక్కువ సేపు దంతాలపై నిల్వ ఉండేలా చేసి, మరియు సూక్ష్మ క్రిములు తొలగించడం ఎక్కువ మంచి రుచికరమైనదిగా మారి అందరిచేత కొనదగినదిగా నిరూపించాయి!
కాల్గేట్‌లో మాత్రమే ఈ లక్షణాలు ఉన్నవి.
ఎంతో జాగ్రత్తగా నిర్మించబడిన దంతాలు—కాల్గేట్‌తో స్వచ్ఛంగా పళ్ళు తోమడం వల్ల అందం.
ఉత్తరతనం, కాంతి కాపాడగలదు. దంత దంతాల కోసం...ప్రపంచంలోని ఏ దేశపు ఇతర టూత్ పేస్టుకన్నా కాల్గేట్‌కే ఎక్కువ మంది వాడుతున్నారు.
మీకు తెలుసు కావాలంటే, ఈ ప్రయోగాలన్నీ అమెరికా అంతటా జరిగాయి. ఇక తర్వాత మీకు తెలుసు కదా!
TOOTH POWDER

వైద్యము

నా కాశి బ్లడ్ ప్రెషర్ - స్పెషలిస్టు అండ్ స్కిన్ స్పెషలిస్టు, ఆనాలజిస్టు డా. కాశి వెటరినరీ హాస్పిటల్, కాళ్ళకూరి సీతారామయ్య, గుడివాడ, ఆంధ్ర

పబ్లిక్ నోటీసు

నా తండ్రి లక్ష్మయ్య నాకు ఇచ్చిన గిఫ్ట్ డీడు 30—11—1965 తేదీన నమోదైన వీలునామానాది. సెటిల్‌మెంటుగాని వ్రాయకుండా చనిపోయారు. నేను ఆయన పెద్ద కుమార్తెను. నాకు తెలియకుండా నా తల్లి, సోదరులు ఎగ్జిక్యూటరు అని అమ్మేశారు. కనుక ఇందు మూలముగా తెలియజేయునది ఏమనగా, ఎవరు నా అనుమతి లేకుండా నడకు అనునది కొనుగోలుగాని, తాకట్టుగాని చేయరాదు. అట్లు చేసిన ఎడల అట్టి వ్యక్తులు చెల్లనేరవు. దానికి నేను బద్ధురాలను గాను ఈ విషయము ఈనోటీసు మూలముగా తెలియజేస్తున్నాను. షెడ్యూలు నెం. 13, మేటుపిథి, ముత్యాలపేట, మద్రాసు—1.

కస్సెట్టి శాంతమ్మ.

బహిరంగవేలం నోటీసు

తాడేపల్లిగూడెం, సౌదరన్ రైసు మిల్లు అవరణలో ఈ క్రింది యంత్రసామగ్రి బహిరంగ వేలములో 2—10—69న ప. 2—00 గంటలకు విక్రయించబడును.

1. యూనివర్సల్ కాంక్రీటు మిక్సర్ ఇంజన్ వగైరాలతో 5 C. Ft. కెపాసిటీ. 1 నెం.
2. బ్రాడోన్ మిక్సర్స్ 3.5 C Ft. కెపాసిటీ హెండ్ ఆపరేటెడ్ 2 నెం.
3. పైప్రేటరు ఇంజనులోనిది 1 నెం.
4. పవర్ పెర్పిలుల్ పంపు 7.5 H.P. 1నెం.

యంత్రముల యొక్క ఇతర వివరములు, అమ్మకపు షరతులు, నిబంధనలను మేనేజర్, సౌదరన్ రైస్ మిల్, తాడేపల్లిగూడెంవారిని సంప్రదించగలెను.

ఏ కృష్ణారావు,
అడిషనల్ అసిస్టెంట్ మేనేజర్.
తేది 8—10—69.

అమృతాంజన్ లిమిటెడ్

రిజిస్టర్డు ఆఫీసు: నెం. 14/15, లజ్ పర్టిల్ రోడ్, మైలాపూర్, మద్రాసు—4

అమృతాంజన్ లిమిటెడ్ వారా భాగస్థులకు 9వేగ. కంపెనీ చట్టము యొక్క 640 బి సెక్షనుక్రింద

నోటీసు

సైకంపెనీయొక్క అర్టికల్స్ ఆఫ్ అసోసియేషన్ సవరించడంద్వారా కంపెనీ మేనేజింగ్ డైరెక్టరు రోడ్డుపై రిజిస్టరు కాకుండా పుండేందుకుగాను కంపెనీ, చట్టము 1956 సెక్షను 268 క్రింద కేంద్రప్రభుత్వ అనుమతి కోరుతూ దరఖాస్తు దాఖలు చేయబడినది ఈ ప్రకటనద్వారా నోటీసు యివ్వబడుతున్నది.

(బై ఆర్డర్ ఆఫ్ ది బోర్డ్)
ఫర్ ఆర్. ఎన్. బర్డర్స్
ఎస్. రాధాకృష్ణ
సెక్రటరీ, మేనేజింగ్ డైరెక్టర్.
మద్రాసు—4, తేది 7—10—1969.

ఆంధ్రప్రదేశ్ ప్రభుత్వము

టెండరు నోటీసు

పబ్లిక్ హెల్త్ ఇంజనీరింగ్ డిపార్టుమెంటునందు రిజిస్టరైనట్టియు మరియు ప్రఖ్యాత పరచబడియుండియు తేది 1969 అక్టోబరు 31వ తేది సా. 4 గంటల వరకు ఈ క్రింది సంతకముదారునికే ఈ క్రింద వివరించిన పనికై సీల్డు టెండర్లు అందుకొనబడి, అదే దినము సా. 4—30 గంటలకు తెరవబడును.

1 పని పేరు : జడుపోలూరు వాటర్ వర్క్సు స్కీము, 67500 గాలనుల కపాసిటీ గల ఆర్.సి.సి. ఎలివేటెడ్ టాంకు రిజర్వాయరు పూర్తి నిర్మాణము.
2 కాంట్రాక్టు పూర్తి అగు వరకు : ఆరు నెలలు
3 పని పూర్తి కావలసిన కాలము : 6 నెలలు
4 టెండర్లు అందుకొనుటకు ఆఖరు తేది 31—10—1969.
5 టెండరు దాఖలుపెట్టు అమ్మకపు ప్రారంభించు తేది 6—10—69
6 అమ్మకపు మన్నాలోనూ టెండరు డాక్యుమెంటు సెట్టు ఖరీదు రు. 25—50
7 టెండరు ఫారములకు రిజిస్ట్రేషన్ అందుకొనుటకు ఆఖరు తేది 21—10—69
8. ఎర్నెస్టు మనీ మొత్తము రు. 1700

టెండరు షెడ్యూల్డు ఖరీదు ప్రభుత్వ (రెవిన్యూ—ఎ—ప్రొవిడ్ లెక్ స్టేట్ బ్యాంకు ఆఫ్ హైదరాబాద్ నందు "యు రెమిటెన్సెస్—III అండర్ రెవిన్యూస్" అడ్జస్టబుల్ బైదిపి డబ్ల్యు డి ఆఫీస్ ఇన్ ఫావర్ ఆఫ్ ఎగ్జిక్యూటివ్ ఇంజనీరు, రూరల్ వాటర్ వర్క్సులు (ఆర్. పి. డబ్ల్యు.) హైదరాబాద్ డివిజన్—కాస్ట్ ఆఫ్ టెండరు షెడ్యూల్స్" అనే ఖాతాకు చెల్లించవలెను.

దరఖాస్తుతో చలానా దాఖలు చేసే టెండర్ ఫారములు, ప్లాన్లు మరియు స్పెసిఫికేషనులతో సహా మేనేజింగ్ ఇంజనీరు, రూరల్ వాటర్ వర్క్సులు (ఆర్. పి. డబ్ల్యు.) సర్కిల్, హైదరాబాద్—నెం. 3—6—573, హిమాయత్‌నగర్, హైదరాబాద్—29 ఆంధ్రప్రదేశ్‌వారి ఆఫీసు నుండి పొందవచ్చును.

మనిషాయార్డర్లు, బ్యాంక్ డ్రాఫ్టులు అంగీకరించబడవు.

కృష్ణారావు నారం,
సూపరింటెండింగ్ ఇంజనీరు, రూరల్ వాటర్ వర్క్సు,
హైదరాబాద్.

మా పల్లె కృతిలోమ పని చేయక్ కేంద్రం

భవనానికి మంత్రి శంకుస్థాపన

కాకాని ప్రారంభోత్సవం

రాజోలు, అక్టోబర్ 10: పాత సమ్మేళనం పంచాయతీ పరిధిలోని మామిడికుదురు, పల్లెపాలెం, పుల్లేటికుర్రు, పసలపూడి, పిడుగువారిలంక, ఆంధ్రప్రదేశ్ వ్యవసాయ కార్మికుల సంఘ నాయకులు శ్రీ కాకాని వెంకటరత్నం ప్రారంభోత్సవం జరిపారు. పెదమల్లం గ్రామములో నిర్మించబడిన కుటుంబనియంత్రణ ఉపకేంద్ర భవనమునకు శంకుస్థాపన శాఖా నాయకులు శ్రీ రుద్రరాజు రామలింగరాజు ప్రారంభోత్సవం జరిపారు. రూ. 27 వేలతో నిర్మించబడిన పశువైద్యశాల కేంద్ర భవనమునకు వివిధ భాగములు శ్రమదానం ద్వారా పంచాయతీలు భరించినవి. రూ. 11 వేలతో నిర్మించబడిన కుటుంబనియంత్రణ ఉప కేంద్ర భవనమును పంచాయతీ సమితి నిర్మించినది.

ఈ సందర్భంలో జరిగిన బహిరంగ సభకు రూర్బు గోదావరి జిల్లా పరిషత్ అధ్యక్షులు శ్రీ ఎస్.బి.సి.కె. సత్యనారాయణరావు అధ్యక్షత వహించారు. జిల్లా మార్కెటింగ్ సొసైటీ అధ్యక్షులు శ్రీ పల్లారు పత్తిరాజు, జిల్లా వెటర్నరీ అధికారి శ్రీ కె. ఉమాపతిరావు పలువురు అధికార అనధికారులు, ప్రముఖులు సభనలంకరించారి. పంచాయతీ సమితి అధ్యక్షులు శ్రీ బోళ్ల సత్యనారాయణమూర్తి, మామిడికుదురు గ్రామపంచాయతి సర్పంచి శ్రీ వామాడ రామమూర్తి, దేవస్థానం ట్రస్టీల తరపున, పుర జనుల తరపున శ్రీ గడ్డె సూర్యవెంకట సత్యనారాయణమూర్తి స్వాగత సన్మాన వివిధ పత్రములు అనుసరించి.

ఈ సందర్భములో జరిగిన ప్రాంతీయ పశు ప్రదర్శనకు పశు పోషణ శాఖ డైరెక్టర్ శ్రీ ఎ.ఎస్. ప్రకాశరావు ప్రారంభోత్సవము జరిపిరి. ప్రదర్శనములో 7లుపొందిన ఉత్తమ పశువుల యజమానులకు మంత్రి శ్రీ కాకాని వెంకటరత్నం బహుమతులందజేశారు. పశు ప్రదర్శనలో 150 మేటు జాతి పశువులు ప్రదర్శించబడినవి. గుడిమెళ్లంక గ్రామ పంచాయతీ తాలూకు ఒంగోలు ఆబోతు చాంపియన్‌గా ఎన్నిక కావచినది.

ఉత్తమ ఎద్దుల జత కలిగిన శ్రీ పీపాల సూర్యారావు, ఉత్తమ ఒంగోలు జాతి ఆవును ప్రదర్శించిన శ్రీ బోళ్ల సుబ్బారావు, ఉత్తమ మైన ఆవు పెయ్యను కలిగిన శ్రీ జె.వి.జి రాజారావేడ్డ మ, ఉత్తమమైన గిత్త దూడను కలిగి శ్రీ చేకూరి సుబ్బరాజు, ఉత్తమమైన మైసూరు ఎద్దు జతను ప్రదర్శించిన శ్రీ గంధి సత్యం, ఉత్తమమైన పుంగనూరు ఎద్దు జత కల్గిన శ్రీ పడాల సుబ్బారావు, ఉత్తమ పుంగనూరు, గిత్తలను ప్రదర్శించిన శ్రీ బోళ్ల బుజబలరావింహం, ముర్రాజాతి ఉత్తమ గేదెను ప్రదర్శించిన శ్రీమతి జె.వి.ఎల్. జానకి బాయమ్మ, ఉత్తమ గేదె పెయ్యను ప్రదర్శించిన శ్రీ ఆరుమిల్లి శ్రీరామమూర్తి, ఉత్తమ మైన జున్నుపోలును ప్రదర్శించిన శ్రీ బోళ్ల విశ్వనాథం, ఉత్తమమైన పోలు దూడలను కల్గిన శ్రీ వి.వి. సుబ్బారావు, సంకరజాతి ఇంగ్లీషు ఆవును ప్రదర్శించిన శ్రీ అల్లూరి కుమార వెంకటలక్ష్మీనరసింహరాజులకు ప్రదానము బహుమతులు అందజేయబడినవి. మరికొన్ని మేలు రకము పశువులకు ద్వితీయ తృతీయ బహుమతులు బహుకరించబడినవి. సమితి కాంగ్రెసు అధ్యక్షులు శ్రీ ఎర్రాప్రగడ గోపాలకృష్ణమూర్తి కృతజ్ఞతాభివందనము లర్పించారి. సమితి అధ్యక్షులు శ్రీ బోళ్ల సత్యనారాయణమూర్తి మంత్రుల బృందమునకు విందు చేసిరి. (స్వ. వి.

ప్రకటన

నా భర్త దొడ్డా రామకృష్ణయ్య 24—7—69 తేదీ పరలోకించినారు. నేను వారి రూపాదర్శిని పెద్ద మనుష్యుల సమక్షములో అమ్మి బాకీలు తీర్చుచున్నాను. నా భర్త యెవరికైనా బాకీ వున్నచో 24—10—69 తేదీ లోగా బాకీకు సంబంధించిన రసీదులను నాకు చూపించవలసినది. ఆ తేదీ తరువాత బాకీలు అస్తి అమ్మి తీర్చుగలదును. దయచేసి యెవ్వరూ నేను చేయు విక్రయములకు గురించి ఏ విధమైన అడ్డగా చెప్పుటకు వీలులేదు.

దొడ్డా మహాలక్ష్మమ్మ
దివంగత శివారు పోదరుయువిపాలెం
ఒంగోలు తాలూకా గుంటూరుజిల్లా

మహారాజశ్రీ గుడివాడ ముకసబు కోర్టులో

O. P. 42/69

Between

1. కొడాల వెంకటరామయ్య
2. బూరా రుక్మిణి
3. బూరా [illegible]

3వ పిటిషనరు తండ్రి. గా. తల్లి పిల్లవారు (1వ పిటిషనరు)

ఈ నెంబరు 1వ పిటిషనరుకు భర్త యున్నూ, 2. పిటిషనరుకు కుమారుడున్నూ, 3వ పిటిషనరుకు తండ్రిన్ని అయిన కొడాల వెంకటరంగారావు తనిచేయబడిన State Bank of India Gudiwada నందలి అయిదు రాపలసిన చెక్కు మొత్తం అయిన వారసులైన పైపిటిషనర్లు తీసుకొను నిమిత్తం పర్మిషన్ సర్టిఫికేట్ కొరకు పైన పేర్కొనబడిన వారి నిమిత్తం 28—10—69 ఉదయం 10 గంటలకు హాజరై తెలుపుకోవలెను. లేనిచో పరిశీలనందు లేదా తీర్పు ఇవ్వబడునని ఇందు మూలముగా తెలియజేయడమైనది.

(సం.) సి. బి. లిలన్,
పిటిషనరు తరపు అడ్వకేటు,
గుడివాడ.

అమెరికా పట్ల చైనా శత్రుధోరణి తగ్గుతున్న సూచన

కాని ప్రతిష్ఠ చర్చలకు ఇంకా అవకాశం నిర్మించడంలేదని వాషింగ్టన్ భావం

వాషింగ్టన్, అక్టోబర్ 10: అమెరికా పట్ల చైనా తన దోరణిని తగ్గిస్తూ ఉన్న సూచనలు కనిపించినప్పటికీ, ఆ దిశగా తీసుకున్న చర్యలు ఇంకా అవకాశం అందించేటంతగా ప్రభుత్వ స్థాయిలో పునర్నిర్మాణ కార్యక్రమం కనిపించకపోవడం వల్ల ఇంకా అప్పుడే ఆశించడం లేదని అమెరికన్ అధికారులు చెప్పారు.

పెకింగ్ ప్రభుత్వం అమెరికన్ పత్రికా రంగాన్ని తన్నుముందు పట్టిన విధంగా చైనా రాజధాని నగరంలో పాత్రికేయులతో అంతర్జాతీయ సమావేశాలు జరిపిన పాశ్చాత్య దేశస్థులతో గ్రహించారని విదేశాంగశాఖ వర్గాలవారు పేర్కొన్నారు.

అమెరికా పౌరులను స్వీకరించుకుని యాత్ర, వాణిజ్య రంగాలలో ఉద్రిక్తతలను సడలించేందుకు చైనీయులు చర్యలు తీసుకొంటూ ఉండవచ్చునని వాషింగ్టన్‌లో ఆశ పూరితమైన అభిప్రాయానికి వస్తున్నారు. అయితే పెకింగ్ వైపునుంచి సడలింపు సూచనలు ఇంకా అస్పష్టంగా ఉన్నాయని సీనియర్ అధికారులు పేర్కొంటున్నారు.

విదేశాంగ శాఖ ప్రతినిధి కార్ల్‌బార్స్ నిన్న పత్రికా గోష్ఠిలో మాట్లాడుతూ రాయబారుల స్థాయిలో చైనీయులతో సంబంధాలను పునరుద్ధరించుకోడానికి ఇంతవరకు చేసిన కృషి అధ్యక్షుడు నిక్సన్ ప్రభుత్వానికి నిరుత్సాహకరంగా పరిణమించివచ్చన్నారు.

1950 మధ్య కాలం నుంచి ఉభయ దేశాల మధ్య 130 పైగా సమావేశాలు జరిగాయని ఆయన అన్నారు.

ఆకాశవాణి

ఆదివారం, అక్టోబరు 12

హైదరాబాద్—ఎ

(405.4 మీ)

ఉ. 6.30 వందేమాతరం 6.35 భక్తి రంజని 7.15 సంగీతశిక్షణ 7.30 అమర వాణి 7.45 సుతిమాం 8.30వ. చంద్రమండలి

మ. 12.30 వార్తికుల కార్యక్రమము 1.00 రంగస్థల 1.40 చిత్రసీమ 2.00 చిత్రసీమ 2.15 బాలబోధిని 3.00 కథిత పలుకుతాయి

సా. 6.05 ప్రాంతీయ వార్తలు 6.25 వ్యవసాయదారులకు 6.30 గ్రామసీమలు 7.15 మహిళల్ని భావపాని 7.30 లలిత సంగీతం 7.45 తరుణభారతి 8.15 మానవృత్తిలో సమస్యలు 8.25 ఈ మధ్యన పాట 8.30 మీకు కోరిన పాటలు 9.15 రాగం, తానం, పల్లవి 10.00 వి. చంద్రమండలి 10.35 జనగణమన.

హైదరాబాద్—బి

కడప (333.3 మీ)
విశాఖపట్నం (322.6 మీ)

సా. 5.55 నుండి రా 10.35 వరకు

(217.4 మీ)

ఉ. 6.30 వందేమాతరం 6.45 సుగుణ సంగీత్ 7.00 వయోలిన్ మ. 2.00 చిత్రమాలిక 2.20 సుగుణ సంగీత్ రా. 8.00 నృత్యం 8.30 శివకుమార్ శర్మ 9.00 చిత్రమాలిక 10.00 చిత్ర పటాలు 10.00 పిల్లల్ కార్యక్రమం 10.30 జనగణమన.

విజయవాడ

(357.1 మీ)

ఉ. 6.00 వందేమాతరం 6.10 భక్తి రంజని 6.45 భక్తిముక్త 7.15 సంగీత శిక్షణ 7.30 అమరవాణి 8.30 లోమ్మ రిల్లు

మ. 12.30 వార్తికుల కార్యక్రమము 1.00 రంగస్థల 1.40 చిత్రగీతాలు

సా. 3.00 కందు వారికుల 5.30 భక్తి సంగీతం 6.15 గ్రామ పురోభివృద్ధి 6.25 వ్యవసాయదారులకు 6.30 గ్రామ పురోభివృద్ధి 7.15 సంగీతం 7.45 తరుణ భారతి 8.15 చిత్రమాలిక 9.15 రాగం, తానం, పల్లవి 10.00 హైదరాబాద్‌నకు 10.35 జనగణమన.

మద్రాసు—ఎ

(416.7 మీ)

ఉ. 6.00 వందేమాతరం 6.50 సుప్రభాత 7.30 సంగీతం 8.00 వాల్టర్ 8.15 వి. [illegible] 9.15 చిత్ర [illegible] 9.30 సంగీత ప్రవేశం 10.30 కాంబోజ్ సంగీతం

మ. 12.00 జానకి స్వరాలు 12.30 మాధుర్యాలు 1.00 ఎవి. సీరిణ 1.30 చిత్రగానం 1.40 వాల్టర్ 2.10 పిల్లలకు 3.00 వేణువు వినుము

సా. 4.30 ఎస్.ఎస్.కె. 6.30 పిల్లలకు 6.45 చిత్రగానం 8.30 వేణువు 10.30 ఎవి. సీరిణ 11.00 జనగణమన

సభలు - సమావేశాలు

11వ తేదీ శ్రీ విజయనగరం సంగీత విద్యాలయ మహా విద్యాలయ అధ్యక్షులు సత్యనారాయణమూర్తి సంగీత విద్యలో ప్రవేశించిన శ్రీ [illegible] సంగీత శ్రీమతి ఎస్. [illegible] కర్నాటక సంగీతం [illegible] వారు [illegible] రావు మృదంగం వాయిస్తారు.

పి. సి. సి.కి కొత్త అధ్యక్షుని ఎన్నిక

నిజలింగప్పకు రామచంద్రారెడ్డి విజ్ఞప్తి

(ఆంధ్రపత్రిక ప్రతినిధి)

హైదరాబాద్, అక్టోబర్ 10: వ్యవసాయ మంత్రి శ్రీ కాకాని వెంకటరత్నం పార్టీ అధ్యక్షత వదనికి రాజీనామా చేసినప్పుడు, ఆయనస్థానే పి. సి. సి.కి కొత్త అధ్యక్షుని ఎన్నుకోవలసి యాన్ని గురించి ఆంధ్రప్రదేశ్ కాంగ్రెస్ ఇంతవరకు ఆలోచించలేదని ఇక్కడ తెలియ వచ్చింది.

శ్రీ కాకాని పి. సి. సి. అధ్యక్షపదవికి రాజీనామా చేయవలసిన సమయం, ఆయన వారసుని ఎన్నుకోవలసిన సమయం ఇంకా ఆసన్నం కాలేదని ప్రదేశ్ కాంగ్రెస్ అధ్యక్షునికి సన్నిహితవర్గాలవారు పేర్కొన్నారు.

అయితే మంత్రివర్గంలో చేరిన తర్వాత శ్రీ కాకాని ఎక్కువ కాలంపాటు పి. సి. సి. అధ్యక్షునిగా వుండజాలరని వారు అంగీకరించారు.

ప్రదేశ్ కాంగ్రెస్ అధ్యక్షపదవికి రాజీనామా చేసి, కొత్త అధ్యక్షుని ఎన్నికకు చర్యలు తీసుకోవలసిందిగా కోరుతూ కాంగ్రెస్ అధ్యక్షుడు శ్రీ నిజలింగప్ప పంపించిన చెప్పబడుతున్న లేఖ గురించి శ్రీ కాకానిని అడుగగా, అలాంటిలేఖ ఏదీ కూడా తనకు రాలేదని ఆయన సమాధానమిచ్చారు. ఈ సమస్యపై ఇతర వ్యాఖ్యానాలు చేయడానికి ఆయన నిరాకరించారు.

ఇప్పటికే పి. సి. సి. అధ్యక్షుడు రాష్ట్ర మంత్రివర్గంలో చేరినందువల్ల కొత్త అధ్యక్షుని ఎన్నుకోవాలని మాజీ రెవిన్యూమంత్రి శ్రీ నూకల రామచంద్రారెడ్డి చేసిన విజ్ఞప్తిని పురస్కరించుకొని శ్రీ నిజలింగప్ప శ్రీ కాకానికి లేఖను వ్రాసినట్లు భావిస్తున్నారు.

పి. సి. సి. ప్రధాన కార్యదర్శి, ఎన్నికల అధికారి ప్రదేశ్‌లకు కూడా కొత్తవారిని ఎన్నుకోవడానికి చర్యలు తీసుకోవాలని కూడా శ్రీ రామచంద్రారెడ్డి కాంగ్రెస్ అధ్యక్షునికి కోరారు. ప్రధాన కార్యదర్శిగావున్న శ్రీ వి. కృష్ణమూర్తి నాయుడు, ఎన్నికల అధికారి శ్రీ ఎల్. నారాయణరెడ్డి కూడా రాష్ట్ర మంత్రివర్గంలో చేరారు.

కాకినాడ బందరు, కృష్ణపట్నం రేవుల అభివృద్ధికి కృషి

కాకినాడ, అక్టోబరు 10: ఆంధ్రప్రదేశ్ చిన్న రేవుల అభివృద్ధి బోర్డు సమావేశము ఉదయం 3 గంటల సేపు కాకినాడ చాంబర్ ఆఫ్ కామర్స్ భవనంలో జరిగింది. ఎ.పి. రేవుల సలహా సంఘం సమావేశము మధ్యాహ్నం ఒంటి గంటన్నరకు జరిగింది.

నాల్గవ పంచవర్ష ప్రణాళికలో కేంద్ర ప్రభుత్వ సహకారం క్రింద రు 251.36 లక్షల ఖర్చుతో కాకినాడ పోర్టు అభివృద్ధి జరుపుతున్నారు. స్టేటు ప్లాను క్రింద రు—77.65 లక్షల ఖర్చుతో మచిలీపట్నం రేవు అభివృద్ధి చేయుచున్నారు. కృష్ణపట్నం రేవులో పనులు రు 1.99 లక్షల ఖర్చుతో పూర్తి చేస్తున్నారు. ఇతర మైనర్ పోర్టుల నవ్వే నిమిత్తం రు 3 లక్షల కేటాయించారు. కేంద్రప్రభుత్వ పథకం క్రింద సుంజాల్‌పై సొమ్ము ఖర్చు రాలేదు. రాబట్టే ఆ సొమ్ము త్వరగా రాబట్టుటకై, ఆ పథకం క్రింద పూర్తి చేయవలసిన పనులకై బోర్డు పని చేయుటకు నిశ్చయించింది.

అంతేగాక మడి ఇసుక, దుర్గ ఇసుక కాకినాడ రేవు నుంచి ఎగుమతి చేయుటకు ప్రత్యేక సదుపాయములు చేపట్టవలసిందిగా బోర్డు నిర్ణయించింది. కమ్యూనిస్టులతో కలిసి కాలువ లోతు చేయుటకు ప్రత్యేక పథకం (ఎ. ఇ. యు. ప్రెస్టిజు 1) పని ప్రారంభించింది. ఈ పని గడువు సమయంలో పూర్తి కావచ్చునని ఆశిస్తున్నారు.

బందరులో రేవులో 1969 మే నెల నుండి [illegible] తిరిగి జరుపుతున్నారు. 6 [illegible] లక్షల 24,000 టన్నుల [illegible] వ్యాపారం పెరుగుతుందని [illegible] బోర్డు ద్వారా వ్యాపారం పెరుగుతుందని [illegible] తీసుకొనుటకు బోర్డు నిర్ణయించింది.

సమస్యాత్మక జరిగిన సమయ సంఘ సమావేశములో కమిటీ అభివృద్ధి గురించి చర్చించినారు. మచిలీపట్నం పోర్టును స్టేట్ పోర్టు [illegible] సమస్యలు కొనసాగించుటకు రు 10 లక్షలు కేటాయించారు. కేంద్ర ప్రభుత్వము నుండి సొమ్ము కేటాయించుటకు [illegible] నాడ పోర్టులో ప్రణాళిక పనులు అమలు జరుగుచుండ గలిగి పోయాయి.

శ్రీ ఎస్. ఆర్. ఎ. ఎస్. అప్పల నాయుడు పోర్టర్, పోర్టు మంత్రి కాకినాడలో ఆంధ్రప్రదేశ్ పోర్టు అభివృద్ధి బోర్డు, సలహా కమిటీల సమావేశాలకు హాజరయి పాయింత్రం పగడాలపేట, కోరంగి, పెద్దగుడిమెగ, చిన్నగుడిమెగ, సీతంపేట గ్రామాలు సందర్శించి అక్కడ జిల్లా వారి యిబ్బందులు విజ్ఞప్తులు విని, వారికి కాలువలు, మార్కెట్లు భవనాలు, నైలాన్ తాడు వలలు కొనుక్కొనేందుకు సదుపాయములు, తుఫానులో దగ్ధమైన 7 గురి కుటుంబాలకు దన సహాయము చేసినదని నాగ్నానం చేసిరి. గాంధి శతజయంతి సందర్భముగా 86 జతల దుస్తులు బాల, బాలికలకు తాళ్ల రేవు సమితి ఖర్చుతో బహూకరించిరి.

మంత్రి నేటి ఉదయం ఉప్పాడ వెళ్లి అక్కడనుంచి విశాఖపట్నం వెళ్లారు. మత్స్య పారిశ్రామికుల సభలో విన్నర్రాత్రి కాకినాడలో ప్రసంగించారు.

జాలరుల మధ్య సమన్వయం సాధన

మంత్రి శ్రీ అప్పలనాయుడు వ్యక్తి

విశాఖపట్నం, అక్టోబర్ 10: [illegible] పరిశ్రమలశాఖ మంత్రి శ్రీ అప్పలనాయుడు [illegible] మత్స్యపరిశ్రమ కార్యక్రమాలకు శ్రీకారం చుట్టారు. మత్స్యపరిశ్రమ కార్యక్రమాలకు సంబంధించి ప్రభుత్వం ఆర్థిక సహాయం కింద రు. 300 లు విలువగల ఇన్సులేటెడ్ బుట్టలు పంపిణీ చేశారు.

విశాఖపట్నం జిల్లాకు ఇతర రేవుల నియోజకవర్గాల పౌర సరఫరాల శాఖవారు సమకూర్చి చేయాలని శాసన సభ్యులు శ్రీ డి. నర్సారావు కోరారు. శిక్షణధారులు తగ్గించాలన్నారు.

పూరదవల, నాటుపడవల జాలరులు మధ్య సమన్వయం పర్యటకోసం ప్రభుత్వం పని చేయాలన్నారు.

యానమంచిలి సమితి అధ్యక్షులు శ్రీ కె. ఎ. ఎ. ఎస్. ఎస్. రాజు ప్రసంగిస్తూ ప్రయోజనకరమైన కార్యకలాపాలకు నిధులు సమిత్తలకు కేటాయించాలన్నారు.

వర్షాధారంగా ఉన్న ప్రదేశాలు, పంటలు చెరువులపై ఎప్పటికప్పుడు దబ్బు ఖర్చు పెట్టడంవల్ల ప్రయోజనంలేదని శాసన సభ్యుడు శ్రీ కె. గోవిందరావు చెప్పారు. పోలంపాడు కట్టిన తరువాత కూడా వర్షాలు లేక గోదావరి జలాలను వినియోగించుకోవడానికి ప్రభుత్వం ఒక బరాజ్ కట్టాలన్నారు. గిరిజన ప్రాంతాలలో అమ్మల వారీదికి సంబంధించిన చట్టాలను జాగ్రత్తగా చూడాలన్నారు.

అటవీ శాఖ మంత్రి శ్రీ సూర్యనారాయణరాజు ప్రసంగిస్తూ ఈ జిల్లాలో రెవిన్యూ పరిధి అయిదు ఎకరాలనుంచి 10 ఎకరాల మేరకు పెంచాలన్నారు. పౌర సరఫరాల మంత్రి శ్రీ ఆనెం సంజీవరెడ్డి ప్రసంగిస్తూ ప్రభుత్వం ఆర్థిక వనరులు చాలా తక్కువగా ఉన్నాయని, లోగడవలె ద్రవ్యం సమకూరుతుందని ఎదురుచూడ నిధులు లభించరాదని అన్నారు. వస్త్రాలకు పథకాలు ప్రాధాన్యత ఇవ్వాలని చెప్పారు. వంటయితి రాజ సంస్థలలో అనేక శాఖల జతపర్చడానికి మారు అధికోత్పత్తికి తోడ్పడే శాఖలను జతపర్చడం బాగుంటుందన్నారు.

బియ్యం వస్త్రాలకి సంబంధించిన వివిధ అంశాలను ఆయన చర్చించారు. అపర ధాన్యాల ధరల పెరుగుతున్నాయని మధ్య తరగతి, అల్పాదాయ వర్గాల వారిలో భీతి ఉంది. జిల్లా ప్రజలకు, ఆర్థిక పరిస్థితికి తోడ్పడడానికి తాను సంసిద్ధులమని మంత్రి అన్నారు.

లేవీ సేకరణ విషయం ప్రస్తావించి విశాఖపట్నం జిల్లాలో ఆరువేల టన్నులు సేకరించవలసి ఉండగా 160 టన్నులు మాత్రమే సేకరించడం జరిగిందని చెప్పారు. మరదవల యజమానులకు జాలరులకు మధ్య వస్త్రత కుదుర్చుటానికి తాము సంసిద్ధంగాఉన్నామని నాయకులనుంచి వచ్చే సూచనలు అమలుకు కూడా సంసిద్ధులమని మంత్రి శ్రీ ఎస్.ఆర్.ఎ.ఎస్. అప్పలనాయుడు చెప్పారు.

చేనేత పరిశ్రమ: రాష్ట్రపతి హామీ

(ఆంధ్రపత్రిక ప్రతినిధి)

హైదరాబాద్, అక్టోబర్ 10: ఆంధ్రప్రదేశ్ మాస్టర్ వీవర్స్ సంఘం అధ్యక్షులు శ్రీ టి. శ్రీకిషన్ నేతృత్వంలో మాస్టర్ వీవర్స్ ప్రతినిధివర్గం రాష్ట్రపతి శ్రీ వి.వి. గిరిని నిన్న కలుసుకుని చేనేత పరిశ్రమ రక్షణ మార్గాలను వివరించారు. ఒక వినతి పత్రం సమర్పించారు.

40 అంసెంబాలు హైజిపిన చెల్లుగుడ్డ రకాల వస్త్రాల ఉత్పత్తిని చేనేత పరిశ్రమకు ప్రత్యేకించాలని రంగులు రసాయనిక ద్రవ్యాలు మొదలైనవాటి దిగుమతిగాను రిజిస్టర్డ్ మాస్టర్ వీవర్ల సంఘాలు వాడుచుండారుల కైపెట్టులు మంజూరు చెయ్యాలని చేనేత పరిశ్రమకు అవసరమైతే సబ్సిడీ ఇచ్చి ఉత్పత్తి రెట్టింపు సూలా సరఫరా చెయ్యాలని చేనేత పరిశ్రమ వినియోగించు కొనే అన్ని నెంబర్ల నూలుపై ఎక్సైజు సుంకం రద్దు చేయాలని సర్కస్సు ఇతర సూచనలతోపాటు వినతి పత్రంలో కోరారు.

రాష్ట్రపతి ప్రతినిధివర్గం చెప్పిన విషయాన్ని శ్రద్ధగా విని చేనేత పరిశ్రమ కష్టనష్టాలు తగు చర్యలు తీసుకోవడం జరుగుతుందని హామీ ఇచ్చారు.

గుజరాత్‌లో అల్లర్ల నివారణ చర్యలు

హితేంద్రదేశాయ్ వివరణ

అహ్మదాబాద్, అక్టోబరు 10: గుజరాత్‌లో మతసంబంధమైన పరిస్థితిగురించి ఏప్రిల్‌లో కేంద్రప్రభుత్వం చేపట్టాయక ముందే రాష్ట్రప్రభుత్వం ముందుజాగ్రత్త చర్యలు తైకొన్నదని, ముఖ్యమంత్రి శ్రీ హితేంద్ర దేశాయ్ నేడిక్కడ చెప్పారు.

కేంద్రప్రభుత్వం మతసంబంధమైన సాధారణమైన పరిస్థితి గురించి వ్రాసిందా లేక ప్రత్యేకంగా గుజరాత్‌లో పరిస్థితిని గురించి వ్రాసిందా అని విలేకరులు అడగ్గా, తాను వివాదంలో దిగదల్చుకోలేదని ఆయన జవాబిచ్చారు.

అయితే బుధవారంనాడు దేశీయ వ్యవహారాల పార్లమెంటరీ సంప్రదింపుల సంఘం సమావేశంలో దేశీయాంగమంత్రి శ్రీ చవాన్ హాజరైనట్లుగా, కొన్ని వర్గాలకు సాధారణ పద్ధతిలోనే సమాధానమిచ్చారని ఆయన అన్నారు.

మద్యపానాన్ని నిషేధించడం అనర్థదాయకం

సర్వోదయ మండలి నాయకుల విమర్శ

విజయవాడ, అక్టోబరు 10

ఆంధ్ర సర్వోదయ మండలి అధ్యక్షులు ప్రభాకర్‌జీ జోషీ అధ్యక్షుడు ఉమ్మెత్తల కేశవరావు కార్యదర్శి జి. మాణిక్యం యిలా ప్రకటిస్తున్నారు:—

మద్యనిషేధమును ఆంధ్రలో రద్దు చేయడం రాగల అర్థపరిణామం మద్యపానాన్ని సమర్థించడమే అవుతుంది. దీనిని సాహసోపేత చైతన్యమని ఎవరూ అనజాలరు. తెలంగాణలో మద్యనిషేధము ఎన్నడూ లేదు. తెలంగాణా పరిస్థితులను ఉదాహరణగా గైకొని చర్యలుగైకొనుటలో ఎట్టి రాజనీతిజ్ఞత లేదు. తెలంగాణా పరిస్థితులు అధ్వాన్నం కావడంకు అజ్ఞానీ ఆదాయమే కారణమని చెప్పుచున్నప్పుడు ఆంధ్రజిల్లాలలో 23 సంవత్సరముల నుండి అమలునందున్న మద్యనిషేధం రద్దు చేయడం విజ్ఞులంతాఆలోచించవలసి వస్తుంది. మద్యపానాన్ని ప్రజానీకం బలపరుస్తున్నదనడం శుద్ధ అబద్ధం. గోవాలో జరిగిన అఖిల భారత కాంగ్రెస్ తీర్మానమేగాక ప్రకటనగల మద్రాస్‌రాష్ట్ర ప్రభుత్వం చెప్పకనే చెప్పుచున్నది. ఎన్నికల ప్రజాభీష్టకు విరుద్ధంగా శాసన సభ్యుల అభిప్రాయాన్ని పాటించడం ప్రజాస్వామిక సూత్రాలకు పూర్తిగా విరుద్ధం. అందువల్ల రాష్ట్రప్రభుత్వం యొక్క ఈ చర్యను ప్రతిఘటించుటలో ప్రజాస్వామ్యముకు బలం వస్తుంది. తెలంగాణా పరిస్థితులు ఆంధ్రజిల్లాలలో కలగకుండుటకైనా ఆంధ్ర

RAILWAY SERVICE COMMISSION
MADRAS

Employment Notice
No. 3/69-70.

Applications in the prescribed form are invited upto 5-00 P. M. on 10—11—1969 (upto 25-11-1969 in the case of persons residing in Andaman and Nicobar Islands) for the following :-

SOUTHERN RAILWAY

CATEGORY 18:— TRAINEE ASSISTANT STATION MASTER (Men only) SCALE: Rs. 130—240 (with minimum start of Rs. 150 p.m. — Stipend: Rs. 130/- p.m. during training period of 9 months). 100 POSTS in various divisions, the details of which are indicated below Category 19. AGE. Between 18 and 25 years. EYE SIGHT: Normal without glasses. QUALIFICATION: Passed Matriculation or its equivalent examination with a minimum of 40 percent marks in English. This condition will not apply to candidates possessing higher educational qualification. In the case of Scheduled Castes/Scheduled Tribe candidates, it is enough if they have passed in English also at the Matriculation or its equivalent examination. OTHER CONDITIONS: Candidates possessing (i) certificate issued by the Institutes approved by the Government on sending and receiving telegraphy and (ii) adequate knowledge of Hindi to enable them to qualify In Hindi Morse, preferred. If Vacancies of Assistant Station Masters are not available at the time the candidates successfully complete their training, they will be absorbed as Signallers in scale Rs. 110—200 subject to vacancies being available. Security Deposit: Rs. 300/-

A candidate may choose not more than TWO Divisions in which he seeks employment indicating his preference for one or the other, it being clearly understood that he will not be eligible for appointment in any other Division, irrespective of his position in the examination/interview. The Division/Divisions chosen in the order of preference must be clearly indicated on the front page of the application form. Candidates who satisfy all the conditions specified will be called for a written examination (Matriculation standard) in due course, simultaneously at suitable centres. The examination will be of 2½ hours duration comprising English, Arithmetic and General Knowledge, answerable in English only.

CATEGORY 19:— APPRENTICE FIREMEN, GRADE 'A' (Men only) SCALE: Rs. 125-155 (Stipend Rs. 100—3—103 during training period of 2 years) 47 POSTS in various Divisions as indicated below. AGE: Between 16 and 20 years. EYE SIGHT: Normal without glasses. QUALIFICATION: Passed Matriculation or its equivalent examination. MINIMUM PHYSICAL STANDARD: Height: 1 M. 62.56 cms. / 5'—4". Chest: 76.20 cms / 30" unexpanded. OTHER CONDITIONS: Candidates must possess robust physique, mental alertness, power of observation and good memory. They must be tactful and of good address. Candidates with proficiency in games and athletics preferred.

Candidates should choose only ONE DIVISION in which they seek employment and indicate the Division chosen on the front page of the application form. However, selected candidates are liable to be posted to other Divisions in the exigencies of service.

Details of Divisionalwise vacancies for Categories 18 and 19

Divisions	Category	No. of vacancies	Reservation for Scheduled Castes	Scheduled Tribe	Ex-Service men
Madras	ASM	10	2	1	1
	Fireman	8	1	1	1
Guntakal	ASM	10	2	1	1
	Fireman	5	1	1	—
Mysore	ASM	50	6	3	6
	Fireman	6	1	1	1
Tiruchirapalli	ASM	10	2	1	2
	Fireman	9	2	1	1
Madurai	ASM	10	2	—	1
	Fireman	10	2	—	—
Olavakkot	ASM	10	2	—	1
	Fireman	9	2	1	1

CATEGORY 20:— APPRENTICE FOREMAN 'C' / ASSISTANT FOREMAN 'B'/CHARGEMAN 'A' (Men only) SCALE: Rs. 335-425 (Stipend Rs 335/- p. m during training period of 1 year) THREE POSTS (1 post reserved for Scheduled Castes) AGE: Between 20 and 30 years. QUALIFICATION: Degree in Mechanical Engineering of a recognised University or its equivalent. Security Deposit: Rs. 100/—

CATEGORY 21:— APPRENTICE ASSISTANT ELECTRICAL FOREMAN (DIESEL) (Men only) ONE POST. QUALIFICATION: Degree in Electrical Engineering of a recognised University or its equivalent. SCALE OF PAY, STIPEND, TRAINING, AGE, and SECURITY DEPOSIT: Same as for CATEGORY 20 above.

CATEGORY 22—TRAINEE ELECTRICAL CHARGE MAN (DIESEL) (Men only) SCALE: Rs. 205—280. (Stipend Rs. 150/— p.m. during training period of six months to one year). FIVE POSTS (One post reserved for Scheduled Castes and One post for Scheduled Tribe) AGE: Between 20 and 30 years. QUALIFICATION: Passed Matriculation or its equivalent examination and Diploma in Electrical Engineering or its equivalent.

SOUTH CENTRAL RAILWAY

CATEGORY 23:— APPRENTICE ASSISTANT PERMANENT WAY INSPECTOR (DIPLOMA HOLDER) (Men only) SCALE: Rs. 205—280 (Stipend Rs. 205/— p. m. during training period of one year) 44 POSTS (6 posts reserved for Scheduled Castes, 2 for Scheduled Tribe and 4 for Ex—Servicemen). AGE: Between 18 and 28 years. QUALIFICATION: Passed Matriculation or its equivalent examination and Diploma in Civil / Mechanical / Electrical engineering. Security deposit: Rs. 100/—

CATEGORY 24: TRAFFIC APPRENTICE (Men only) STIPEND: in Scale Rs. 205—7—219 during training period of 3 years). FIVE POSTS. AGE: Between 20 and 24 years. QUALIFICATION: Degree of a recognised University. EYE SIGHT: Normal without glasses. Security deposit: Rs. 1000/—. On successful completion of the training, the apprentices may be absorbed as Assistant Station Masters / Yard Masters / Section Controllers in Scale Rs. 250—380.

CATEGORY 25:— COMMERCIAL APPRENTICE (Men only). STIPEND: in scale Rs. 205-7-212 during training period of 2 years). TWELVE POSTS (One post reserved for Ex—Servicemen) AGE: Between 20 and 24 years. QUALIFICATION: Graduate from a recognised university with a Degree in Law. Security Deposit: Rs. 1000/—. On successful completion of training, the Apprentices may be absorbed as Assistant Commercial Inspector in Scale Rs. 250—380.

CATEGORY 26:— PHARMACIST. GRADE 'B' (Men only) SCALE: Rs. 130-240. FIVE POSTS (One post reserved for Scheduled Castes and one for Scheduled Tribe). AGE: Between 20 and 30 years. QUALIFICATION: Passed Matriculation or its equivalent examination and possess a certificate of training and proficiency in dispensing granted by a recognised school or by other examiners approved by the Government and registered under the Central Pharmacy Act, 1948. Must be registered in the State Register of Pharmacists. Candidates with previous experience preferred.

CATEGORY 27:— SUB — INSPECTOR (FIRE) GRADE II (Men only) SCALE: Rs. 130-212. (Stipend Rs. 130/- p. m. during training period of One year in the Railway Protection Force Training Centre, Bulsar) THREE POSTS (One post reserved for Scheduled Castes) AGE: Between 19 and 24 years. QUALIFICATION: Passsed Intermediate or its equivalent examination. However, candidates with lower educational qualification as Matriculation or its equivalent examination with a Diploma from the National Fire Service College, Nagpur or an equivalent Diploma in fire Service would also be considered. Candidates with proficiency in Games, Sports, Athletcis, Membership of N. C. C. and experience in the Armed Forces preferred. MINIMUM PHYSICAL STANDARD: Height: 1 M, 67. 64cms / 5'-6" (1 M, 65. 10 cms / 5'-5" for Scheduled Castes / Tribe candidates and 1 M, 60.02 cms / 5'-3" for Hillmen and Tribesmen). Chest: 81. 28 cms / 32" unexpanded. (76. 20 cms / 30" for Scheduled Castes/ Tribe candidates).

CATEGORY 28;— FIELD WORKER (MALE) SCALE: Rs. 110—155. TWO POSTS (One post reserved for Scheduled Castes). One post for Telugu and the other for Marathi and Hindi knowing candidates. AGE Between 30 and 45 years. QUALIFICATIONS: Passed Matriculation or its equivalent examination. Experience in rural development work plus 2 months' special course in general health, family planning and community education, arranged by the Regional Family Planning Centres and subsequent short refresher training. Candidates who have worked in Family Planning Scheme and having planned family preferred.

NOTE: If suitable ScheduledCastes/ScheduledTribe/ Ex-Servicemen candidates are not available, suitable other candidates will be considered.

2. All the vacancies are temporary, but the candidates have prospects of being confirmed later against permanent Posts. The number of vacancies is provisional which may vary according to exigencies. Selected candidates will be eligible for allowances as admissible under the rules. Free Railway Passes will be issued to eligible Scheduled Caste/ Scheduled Tribe candidates and to bonafide displaced persons from East Pakistan who have migrated to India on or after 1-1-1964 and candidates for categories 20 to 23 and 26 for their Journeys when called for Test/Interview.

3. **Age will be reckoned as on 1-11-1969.**

The upper age limit is relaxable (a) by 5 years for (i) Scheduled Castes/Scheduled Tribes candidates; (ii) candidates of the former French Settlements in India (except Chandaranagore) who were educated through the medium of French at their earlier stage, but later on passed subsequent examination through other than French Medium; (b) upto 40 years for Reservists; (c) upto the extent of service in World War II and subsequent military service in continuation of war service rendered for war service candidates; (d) by 3 years for (i) residents of the former Portuguese Territories of Goa, Daman and Diu in India; (ii) persons of Indian origin who have migrated from EastAfrican countries of Kenya, Tanganyika, Uganda and Zanzibar (including those who were employed in government service there) as a result of constitutional changes in those countries; (e) upto 45 years (50 years for Scheduled Castes / Scheduled Tribe) for (i) displaced persons from East Pakistan who have migrated to India on or after 1-1-64; & (ii)migrants from Burma and Ceylon who have migrated to India on or after 1—6—63 and 1—11—64 respectively; (f) upto 45 years for displaced persons from Pakistan who migrated to India from 1-1-1962 to 31-12-1963; (g) upto the extant of the period of service in Defence plus 3 years for Ex-Servicemen (for categories 18, 19, 23 and 25 only) and (h) according to extant orders for serving Railway employees (excluding service as CASUAL LABOURERS). Candidates entitled to any of these or other relaxation in age MUST indicate their claim to that effect against 'DATE OF BIRTH' in the first page of the Application form and also support by production of necessary certificates to the entitlement of these concessions. For Categories 19, 23, 24, 25 and 27 the relaxation of upper age is restricted to 30 years. No relaxation for Categories 20 and 21.

4. Candidates are required to apply in the prescribed form (of any of the Railway Service Commissions including application form prescribed by the North — East Frontier Railway Recruitment Committee) which is obtainable in person from important Railway Station, on paymentof RUPEES TWO (FIFTY Paise for Scheduled Castes/Scheduled Tribe Candidates,displaced persons from East Pakistan, migrants from Burma and Ceylon as indicated in Para 3 (a) (i) and (e) (i) and (ii) above) as examination fee. Residents in Andaman and Nicobar Islands and Indians undergoing training abroad may apply on plain paper, remitting to the Secretary, the examination fee of Rs. 2/- or paise fifty as the case may be. Application form can also be had from this Commission BY REGISTERED POST or remittance BY MONEY ORDER ONLY of Rs 3.25. and Rs. 1.75 respectively which in itself include the examination fee of Rs. 2 or 50 paise and postage charges. The Money Order should be sent to the Secretary, Railway Service Commission, Madras-6. Complete address in Block letters as also the number and denomination of the form required must be furnished on the Money Order Coupon; otherwise the Money Order will not be accepted. The Commission do not accept any responsibility for any delay that might take place in the receipt of application form.

5. Candidates must strictly adhere to the "Instructions to Candidates" attached to the application forms. They must also attach to their applications copies of certificates in supportof educational/ technical qualifications, age, experience, sports etc. duly attested by any of the officers mentioned in item 4 of the "Instructions to Candidates". Besides the photograph to be affixed in the Application Form, a candidate must send an extra copy (i. e. 2 copies in all) of his recent photograph along with the application for Categories 20, 21, 22, 26 and 28. For other categories 18, 19, 23, 24, 25 and 27 a candidate must send two extra copies (i. e. 3 in all) of his photograph.

6. Every individual appointed to the above posts shall if so required, be liable for military service in the Railway Engineer Units of the Territorial Army for a period of 7 years in the Territorial Army Service and 8 years in the Territorial Army Reserve or for such periods as may be laid down in this behalf from time to time.

7. Separate application should be submitted for each category. The cover containing the application should be addressed to the SECRETARY, RAILWAY SERVICE COMMISSION, CATHEDRAL ROAD, MADRAS-6.

కావలెను

షర్టు మరియు పాంటు బట్టలు విక్రయించి, నెలకు రు. 300 సంపాదించుకొనే సామర్థ్యం గలవారు కావలెను. కాంటాక్ట్: Society Textile Mills, Ludhiana.

లాటరీ టిక్కెట్టు

అనేకులు లాటరీ టిక్కెట్లు అమ్ముతున్నారు కాని అదృష్టవంతులైన టిక్కెట్లు మీవద్ద లభించును. ఒక్కొక్క టిక్కెట్టు రు. 1/- 13 టిక్కెట్లు గల సెట్టు 1 కి రు 13/- పోస్టేజి అదనం. Asha Agencies 102 LinghiChetty St., Madras1

ది షిప్పింగ్ కార్పొరేషన్ ఆఫ్ ఇండియా లిమిటెడ్

రిజిస్టర్డ్ ఆఫీసు: స్ట్రీట్‌స్ట్రీట్ హౌస్, 4 వ ఫ్లోర్, దివిషియాల్ రోడ్, పారీస్-1. స్టోయిట్స్/మద్రాసు

"S. S. మెంజిఫారి"

సైనిక ప్రయాణీకులతో, సరుకులతో సింగపూరు, పోర్టు స్విటన్‌హాం, పినాంగుల నుండి ప్రయాణమై, పారిస్ మద్రాసు రేవునకు తేది 12-10 69 న 7 గంటలకు వచ్చి చేరుకొనును. నౌకరేవు చేరుకొనగానే, ప్రయాణీకులు నౌకనుండి దింపివేయబడుదురు. మద్రాస్ ప్రయాణీకులు నార్వుకేలో దింపబడుదురు.

ఏజెంట్లు:
జే.సి.వి. షేక్ మహమ్మద్ రౌథర్ & కో.
41, లింగచెట్టి వీధి, మద్రాసు-1.
ఫోన్: 25756 (5 Lines) | తంతి: 'SHIPINDIA'
పండగశాలై, నాగపట్టణము
ఫోన్: 272 తంతి: 'SHIPINDIA'

రాష్ట్రవ్యాప్తంగా గాంధీ శతజయంతి

విజయవాడ, అక్టోబరు 10: గాంధీజీ శతజయంత్యుత్సవాన్ని ఆంధ్రప్రదేశ్‌లో పలు మహాసభలు అట్టహాసంతో, భక్తి ప్రపత్తులతో జరుపుతున్నారు. పాఠశాల విద్యార్థులు, కళాశాల విద్యార్థులు, గాంధీజీ ఆశయాల అమలుకు ప్రతిజ్ఞ చేయడం జరుగుతున్నారు.

రాజమండ్రిలో

రాజమండ్రి: — మహాత్మా గాంధీ శత జయంతి సందర్భంగా ఎల్. డి. ఓ. అధ్యక్షుడిగా వివిధ సంస్థల ప్రతినిధులతో నిర్వహించిన సమావేశం సంఘం వారి అధ్యక్షులు లక్ష్మీపురం 2వ వీధిలోని నివాసంలో జరిగింది. గ్రీన్ సంస్థ సంస్థల వారు పండ్లు పంచి పెట్టారు.

నవీన రీజనల్ థియేటర్‌లో జరిగిన సభలో గ్రామాల నిర్మాణ కార్యక్రమ, శ్రీదాసిక కార్యక్రమాలు ప్రకటించారు. ఎస్.పి. పి. లో శ్రీ బుద్ధవరపు సూర్యనారాయణ అధ్యక్షతన సూత్రధారుల సమావేశం జరిగింది.

లయన్స్ క్లబ్ వారు దేవి చౌక్‌లో కుష్ఠు నివారణ కేంద్రాన్ని ప్రారంభించారు. పండ్ల పర్యాటకుల సంఘం వారు అనుమర్రులో ని లోగిళ్లకు పండ్లు పంచిపెట్టారు. పిఠాపురం పర్యాటకులు పాటశాల బాల బాలికలకు మిఠాయి పంచిపెట్టారు ఆ తర్వాత గాంధీ బొమ్మలో పెద్ద పూలదండ వేశారు. సుబ్రహ్మణ్యం మైదానంలో మహిళా కాంగ్రెసు ఆధ్వర్యాన మహిళల సభ జరిగింది. కర్నూల్ డి. ఎస్. రాజం. పి. అధ్యక్షతన 30 మంది స్త్రీలు తమ మాధురులను అర్పించారు. శాలపాలలో పత్రంలో పాల్గొన్నారు. శ్రీ క్రొవ్విడి లింగరాజు 1921 నుంచి 1942 వరకు జరిగిన చరిత్రను వివరించారు. పి. పి. సి. నిర్వాహక కార్యదర్శి శ్రీ వి. ఎల్. సుందరరావు పురపాలక సంఘాధ్యక్షులు శ్రీ వీరభద్రరావు, డాక్టర్ నాగేశ్వరరావు, సమ్మాద్ అబ్దుల్లా కెరాండ్ కోలమన్, శ్రీ ప్రభాకర వాజపేయి ఎం ఎల్. ఎ. శ్రీ బాలాజీ దాస్, శ్రీ సూర్యనారాయణ, శ్రీ వెంకట్రామయ్య, శ్రీమతి విజేతదేవి ప్రసంగించారు, పట్టణ హాస్టళ్ల సంఘం వారు అధ్యక్షుడు అప్పారావు కార్యదర్శి చరణ నాయక్ కర్వాన సెంట్రల్ జైలులోని కైదీలకు పుస్తకాలు, అర్జీలు పంచిపెట్టారు (స్వ. వి.)

• • •

రాజమండ్రిలోని దాక్షిణాత్య కళా సంస్థ వారు 3వ తేదీ సాయంత్రం, స్థానిక ఎన్. జి. వో. హాలులో, తమ సంఘ వార్షికోత్సవమూ—గాంధీ శతజయంత్యుత్సవమూ శ్రీ పి. జి. శ్రీనివాస్ (కేంద్ర కస్టమ్స్ అప్పీలేటు కలెక్టరు) అధ్యక్షతన జరుపుకున్నారు.

సంఘాధ్యక్షులు శ్రీ జయరాజు, ఉపాధ్యక్షుడు శ్రీ దక్షిణామూర్తి, కార్యదర్శి శ్రీ బాల సుందరం అతిథులకు స్వాగతంచెప్పారు.

శ్రీమతి అద్దేపల్లి విజేతదేవి, శ్రీ గంధం సీతారామాంజనేయులు, టెలిగ్రాఫు డివిజనల్ యింజనీరు శ్రీ డి. రామరత్నం, దక్షిణ మధ్యతైల్యే సిబ్బంది సంఘ కార్యదర్శి శ్రీ పి. రామనాథన్ గార్లు గాంధీజీ జీవితం—ఆయన పరిపూర్ణ మానవత్వం — మారు మూలలున్న పల్లెలూ కోనలలోని నిరక్షర రాస్య జనాన్ని కూడా ఆకర్షించిన ఆ మహాత్ముని బోధనలు — సత్యం — అహింస మానవసేవ లక్ష్యాల గురించి వివరించారు.

కుమారి తంగిరాల సత్యవాణి కూచిపూడి తరహా నాట్యాలు సభ సదుల ప్రశంసకు పాత్రమైనవి. కుమారి శోభ భరత నాట్యం బాగుంది. (స్వ. వి)

ఏలూరు

గాంధి శతజయంత్యుత్సవములు ఏలూరు పట్టణంలో ప.గో. జిల్లా, ఏలూరు పట్టణ కాంగ్రెసు సంఘాలు, యువజన కాంగ్రెసు, వ్యవసాయ కూలీ కాంగ్రెసు, ప.గో. జిల్లా మోటబడిన బాలుర కాంగ్రెసు, జాతీయ గ్రేడ్ యూనియన్ సంఘాల సంయుక్త ఆధ్వర్యాన ఏర్పాటు చేయబడ్డాయి.

ఉదయం జిల్లా కాంగ్రెసు కార్యాలయం వద్ద గాంధిపూజ, సర్వమత ప్రార్థనలు జరుపబడ్డాయి. సాయంకాలం శ్రీ గాంధి జాతీయ విద్యాలయంలో శ్రీ పిలకూటేటి వెంకట నారాయణ అధ్యక్షతన జరిగిన సభ జరుపబడింది. సర్వశ్రీ పూలే వెంకట నారాయణ, గరికపాటి అగ్నిహోత్రుడు, గోపాలని వెంకట తమయ్య అయినా అధ్యక్షులు, సుబ్రమణ్యం గంగరాజగార్లు ఉపన్యసించారు.

గుండుగొలను

గుండుగొలను గ్రామంలో శ్రీ బర్ల సత్యరాజారావు అధ్యక్షతన, వేరాజీ యువజన సంఘం వారు జరిపిన సభలో ఏర్పాటు చేశారు. సభలో సర్వశ్రీ ఎం. చంద్రశేఖర్, వద్దాల రామప్పారావు గొట్టాబత్తుల, సుబ్రహ్మణ్యం వెంకట రమణమూర్తిగార్లు గాంధిజీని గురించి మాట్లాడారు.

సాయంకాలం గాంధిజీ శిలాస్థాపం గ్రామపుర వీధులలో పూలేగింపబడిన అనంతరం భోగరాజు రామలింగారావుగారికి పెద్దలు ప్రదర్శించబడింది. రాత్రి 'మాతలవ నాటకం ప్రదర్శింపబడింది.

ఉదయం, తణుకులో పంచాయితీ సమితి సమావేశాలలోను, శ్రీ లక్ష్మీ నృసింహ విద్యాపీఠపు పాఠశాలలోను పతాకావిష్కరణలు జరుపబడింది. బాల బాలికలు గాంధిజీ సూక్తులు, నినాదాలు ప్రకటిస్తూ గుర్జలపై వ్రాసి పూలేగించారు. సాయంత్రం శ్రీ భోగవాజపాపయ్యపంతులవారి ప్రసంగం తరువాత శ్రీ చంద్రశేఖర్ ప్రతిజ్ఞ ఆందరిచేతనూ చేయించారు. (స్వ. వి)

పెద్దాపురంలో

పెద్దాపురం గాంధి శతజయంత్యుత్సవాలు రూపొందించుటలో పెద్ద పెద్దపుర పట్టణంలో పెద్ద పెద్దపుర ఇంటి రాష్ట్రపతి శ్రీ వి. వి. గిరి పుట్టిన రోజుతో ప్రారంభోత్సవం జరిపారు.

ఈ ఇంటి నిర్మాణానికి శ్రీ గిరి మొదటి సారి యంత్రం శంకుస్థాపన జరిపారు.

కోయంబత్తూరు పారిశ్రామికవేత్త శ్రీ జి. డి. నాయుడు డిజైన్ చేసిన ఈ మోడల్ నమూనా ఇంటిని ఇంజి, సిమెంటు మిక్సింగ్ మెషీనుతో రు. 4 వేల ఖర్చుతో 24 గంటలలోనిర్మించారు.

ప్రారంభోత్సవ సందర్భంగా లక్ష్మీపురి ప్రజలంగమ్మా, పేదలుకూడ గృహనిర్మాణ పథకాలను వినియోగించుకోవలసిన ఆవశ్యకతను వివరించారు. దేశంలో ఎక్కడా కూడా మురికివాడలు ఉండరాదని, అతిపేదలకుసైతం స్వంత ఇల్లు ఉండాలని ఆయన అన్నారు.

కొన్ని సంస్థలలో పనిచేసే ఉద్యోగులకు ఇరవాలి చౌకరకం ఇళ్లు కట్టించి ఇచ్చి, లేకపోయినందులో వాటి అరిసేసు వసూలు చేసే పద్ధతిని ప్రవేశపెట్టడంలో ముందడుగు వేయవలసిందని శ్రీ గిరి ఆంధ్రప్రదేశ్ ప్రభుత్వాన్ని కోరారు.

అంతకు మునుపు శ్రీ జి. డి. నాయుడు ఇంటి డిజైన్ వివరాలు తెల్పి, దేశంలో గృహవసతి ఆవసరాల దృష్ట్యా శీఘ్రంగా చౌకధరలో ఇళ్లు కట్టడం అవసరమన్నారు.

ఉప ముఖ్యమంత్రి శ్రీ జె. వి. నరసింగరావు అధ్యక్షత వహించారు.

—:o:—

భాన్ అబ్దుల్ గఫార్ ఖాన్‌కు 1 లక్ష రూపాయల నిధి

విజయవాడ విచ్చేయు సందర్భ లో సమర్పణ : సన్మాన కృషి ప్రారంభం

విజయవాడ, అక్టోబరు 10: భాన్‌అబ్దుల్ గఫార్‌ఖాన్ నవంబరు మొదట వారంలో విజయవాడ విచ్చేసేటప్పుడు వారికి ఘన మైన స్వాగతం యివ్వటానికి, లక్ష రూపాయల నిధి సమర్పించటానికి యిక్కడి చురుకుగా ప్రయత్నం ప్రారంభమయింది.

నిన్న రాత్రి కేంద్రమంత్రి డా. కె. ఎల్. రావు యిక్కడ అనేక వర్తక, వాణిజ్య, పారిశ్రామిక సంస్థల ప్రతినిధులతో సంప్రదింపులు జరిపారు. ఆంధ్రప్రదేశ్‌లో శ్రీగఫార్‌ఖాన్ హైదరాబాద్, విజయవాడకు మాత్రమే వస్తున్నారని ఇది విజయవాడ పౌరులకు గర్వ కారణమన్నారు.

80 సంవత్సరాల వయస్సుగల సరిహద్దు గాంధి 80 లక్షల రూపాయిలనిధి దేశంమొత్తం మీద సమర్పించాలని, అందులో ఆంధ్రప్రదేశ్ తరపున 8 లక్షల రూపాయలు, విజయవాడ పట్టణ ప్రాంతం తరపున 1 లక్ష రూపాయల నిధి సమర్పించాలని నిర్ణయించడం జరిగిందని యూ సందర్భంలో డా: కె. ఎల్. రావు వివరించారు.

—:o:—

కర్నూలు తాలూకా అటవీ భూములు పంపకంకోసం విప సి కమ్యూనిస్టుల విజ్ఞప్తి

కర్నూలు, అక్టోబర్ 10: నాగిరెడ్డిగారి కి చెందిన విప్లవ కమ్యూనిస్టు పార్టీకి చెందిన 200 మంది వ్యవసాయ కూలీలు నిన్న కలెక్టరు కార్యాలయానికి వూరేగింపుగా వెళ్లారు. కర్నూలు తాలూకాలో అడవిని చేదించి భూములు లేని రైతులకు వ్యవసాయ కూలీలకు భూముల పంపిణీ చేయాలని వినతి పత్రం సమర్పించారు.

అటవీ భూములలోకి అక్రమంగా ప్రవేశించినవారిపై చర్య తీసుకోవాలనీ, డిటెన్యూలను విడుదల చేయాలనీ పార్టీకి చెందిన నాయకులన్నారు. అలాగే రద్దుచేయాలని కూడా కోరారు.

—:o:—

పశ్చిమ గోదావరి రజక మహాసభ

విజయవాడ, అక్టోబరు 10 : పశ్చిమ గోదావరి జిల్లా రజకుల సేవాసంఘ మహాసభల ఆంధ్రప్రదేశ్ రజకుల సేవాసంఘ కార్యవర్గ సమావేశాలు ఈనెల 26వ తేదీన పాలకొల్లులో శ్రీ క్షీరారామలింగేశ్వరస్వామివారి ఆలయంలో జరుగుతాయి. మహాసభలకు పశ్చిమ గోదావరి జిల్లా పరిషత్ అధ్యక్షులు శ్రీ చేగొండి వెంకట హరిరామ జోగయ్య అధ్యక్షత వహిస్తారు. రాష్ట్ర రజకుల సేవా సంఘం అధ్యక్షులు శ్రీ పేమవరపు వేంకటేశ్వర్లు మహాసభ ప్రారంభిస్తారు. స్వాగతోపన్యాసకులు శ్రీ చింతనాల వీరయ్య (ఆంధ్రప్రదేశ్ రజకుల సేవా సంఘం అధ్యక్షులు)

చికాగో, అక్టోబరు 10: చికాగోలో ఉత్తర ప్రాంతపు మొన్నటి పోలీసులకు ప్రదర్శకులకు అనేక పర్యాయాలు జరిగిన ఘర్షణలు ఉధృతం పక్షాల రాబుల పీఠితంగా ఇద్దరు గుర్తు తెలియని గురి అయినారు. ముగ్గురు పోలీసుల సహా పలువురు గాయపడ్డారు. దేశవ్యాప్త సంప్రదింపు సభ పూలేగింపు తమ నిరసనను అల్లర్లుగా పరిణమించాయి.

రోపు వారికి మాత్రమే వర్తించే ఈ పథకాన్ని రాష్ట్రంలో మొదటగా నెల్లూరు జిల్లాలో ప్రయోగాత్మకంగా అమలుపరుస్తున్నారు. సభకు నేదురు దశరథరామిరెడ్డి అధ్యక్షత వహించారు. (స్వ వి)

హైదరాబాద్‌లో చౌకధర ఇళ్లు

సమీక్షా రాష్ట్రపతి వి ప్రారంభోత్సవం

హైదరాబాద్, అక్టోబరు 10: ఖైరతాబాద్ (గాంధీనగర్) నిర్మించబడినమూడు వారి ధర ఇంటికి రాష్ట్రపతి శ్రీ వి. వి. గిరి నిన్న శిలాయంత్రం ప్రారంభోత్సవం జరిపారు.

ఈ ఇంటి నిర్మాణానికి శ్రీ గిరి మొదటి సారి యంత్రం శంకుస్థాపన జరిపారు.

కోయంబత్తూరు పారిశ్రామికవేత్త శ్రీ జి. డి. నాయుడు డిజైన్ చేసిన ఈ మోడల్ నమూనా ఇంటిని ఇంజి, సిమెంటు మిక్సింగ్ మెషీనుతో రు. 4 వేల ఖర్చులో 24 గంటలలోనిర్మించారు.

ప్రారంభోత్సవ సందర్భంగా లక్ష్మీపురి ప్రజలంగమ్మా, పేదలుకూడ గృహనిర్మాణ పథకాలను వినియోగించుకోవలసిన ఆవశ్యకతను వివరించారు. దేశంలో ఎక్కడా కూడా మురికివాడలు ఉండరాదని, అతిపేదలకుసైతంస్వంత ఇళ్లు ఉండాలని ఆయన అన్నారు.

కొన్ని సంస్థలలో పనిచేసే ఉద్యోగులకు ఇరవాలి చౌకరకం ఇళ్లు కట్టించి ఇచ్చి, లేకపోయినందులో వాటి అరిసేసు వసూలు చేసే పద్ధతిని ప్రవేశపెట్టడంలో ముందడుగు వేయవలసిందని శ్రీ గిరి ఆంధ్రప్రదేశ్ ప్రభుత్వాన్ని కోరారు.

అంతకు మునుపు శ్రీ జి. డి. నాయుడు ఇంటి డిజైన్ వివరాలు తెల్పి, దేశంలో గృహవసతి ఆవసరాల దృష్ట్యా శీఘ్రంగా చౌకధరలో ఇళ్లు కట్టడం అవసరమన్నారు.

ఉప ముఖ్యమంత్రి శ్రీ జె. వి. నరసింగరావు అధ్యక్షత వహించారు.

—:o:—

భాన్ అబ్దుల్ గఫార్ ఖాన్‌కు 1 లక్ష రూపాయల నిధి

విజయవాడ విచ్చేయు సందర్భ లో సమర్పణ : సన్మాన కృషి ప్రారంభం

విజయవాడ, అక్టోబరు 10: భాన్‌అబ్దుల్ గఫార్‌ఖాన్ నవంబరు మొదట వారంలో విజయవాడ విచ్చేసేటప్పుడు వారికి ఘనమైన స్వాగతం యివ్వటానికి, లక్ష రూపాయల నిధి సమర్పించటానికి యిక్కడి చురుకుగా ప్రయత్నం ప్రారంభమయింది.

నిన్న రాత్రి కేంద్రమంత్రి డా. కె. ఎల్. రావు యిక్కడ అనేక వర్తక, వాణిజ్య, పారిశ్రామిక సంస్థల ప్రతినిధులతో సంప్రదింపులు జరిపారు. ఆంధ్రప్రదేశ్‌లో శ్రీగఫార్‌ఖాన్ హైదరాబాద్, విజయవాడకు మాత్రమే వస్తున్నారని ఇది విజయవాడ పౌరులకు గర్వ కారణమన్నారు.

80 సంవత్సరాల వయస్సుగల సరిహద్దు గాంధి 80 లక్షల రూపాయిలనిధి దేశంమొత్తం మీద సమర్పించాలని, అందులో ఆంధ్రప్రదేశ్ తరపున 8 లక్షల రూపాయలు, విజయవాడ పట్టణ ప్రాంతం తరపున 1 లక్ష రూపాయల నిధి సమర్పించాలని నిర్ణయించడం జరిగిందని యూ సందర్భంలో డా: కె. ఎల్. రావు వివరించారు.

—:o:—

కర్నూలు తాలూకా అటవీ భూములు పంపకంకోసం విప సి కమ్యూనిస్టుల విజ్ఞప్తి

కర్నూలు, అక్టోబర్ 10: నాగిరెడ్డిగారి కి చెందిన విప్లవ కమ్యూనిస్టు పార్టీకి చెందిన 200 మంది వ్యవసాయ కూలీలు నిన్న కలెక్టరు కార్యాలయానికి వూరేగింపుగా వెళ్లారు. కర్నూలు తాలూకాలో అడవిని చేదించి భూములు లేని రైతులకు వ్యవసాయ కూలీలకు భూముల పంపిణీ చేయాలని వినతి పత్రం సమర్పించారు.

అటవీ భూములలోకి అక్రమంగా ప్రవేశించినవారిపై చర్య తీసుకోవాలనీ, డిటెన్యూలను విడుదల చేయాలనీ పార్టీకి చెందిన నాయకులన్నారు. అలాగే రద్దుచేయాలని కూడా కోరారు.

—:o:—

పశ్చిమ గోదావరి రజక మహాసభ

విజయవాడ, అక్టోబరు 10 : పశ్చిమ గోదావరి జిల్లా రజకుల సేవాసంఘ మహాసభల ఆంధ్రప్రదేశ్ రజకుల సేవాసంఘ కార్యవర్గ సమావేశాలు ఈనెల 26వ తేదీన పాలకొల్లులో శ్రీ క్షీరారామలింగేశ్వరస్వామివారి ఆలయంలో జరుగుతాయి. మహాసభలకు పశ్చిమ గోదావరి జిల్లా పరిషత్ అధ్యక్షులు శ్రీ చేగొండి వెంకట హరిరామ జోగయ్య అధ్యక్షత వహిస్తారు. రాష్ట్ర రజకుల సేవా సంఘం అధ్యక్షులు శ్రీ పేమవరపు వేంకటేశ్వర్లు మహాసభ ప్రారంభిస్తారు. స్వాగతోపన్యాసకులు శ్రీ చింతనాల వీరయ్య (ఆంధ్రప్రదేశ్ రజకుల సేవా సంఘం అధ్యక్షులు)

చికాగో, అక్టోబరు 10: చికాగోలో ఉత్తర ప్రాంతపు మొన్నటి పోలీసులకు ప్రదర్శకులకు అనేక పర్యాయాలు జరిగిన ఘర్షణలు ఉధృతం పక్షాల రాబుల పీఠితంగా ఇద్దరు గుర్తు తెలియని గురి అయినారు. ముగ్గురు పోలీసుల సహా పలువురు గాయపడ్డారు. దేశవ్యాప్త సంప్రదింపు సభ పూలేగింపు తమ నిరసనను అల్లర్లుగా పరిణమించాయి.

తొలిశంకకు త్వరగా సమర్థమైన హెడన్‌సాత్ చికిత్సను పొందండి — శస్త్రచికిత్స అవసరములేదు!

I. DOL-327 TEL

ప్రకటన

వి. జెజవాడ మెడికల్ స్టోర్స్ పెద్దబజారు షాపులో బి జనరల్ టానిక్ సీసా కొనువారికి బి జనరల్ టేబ్లెట్టు ఉచితముగా యివ్వబడును. ఫోన్ 3487
ముగింపు తేది. 31—12—69
జి. ఆర్. కె. శర్మ, మేనేజరు

రేడియో ట్రాన్సిస్టరు కోర్సు

4 మాసములలో రేడియోలు, ట్రాన్సిస్టర్లు తయారు చేయుట రిపేరు చేయుటలో పూర్తి శిక్షణ ఇవ్వబడును. వివరములకు 20 పైసల కవరు పంపవలెను.
బ్రిటిష్ రేడియో ఇండస్ట్రీస్, దుర్గా అగ్రహారం, విజయవాడ—2

కావలెను

టెల్కోగాన్ సిగ్నల్స్, టెలిఫోన్, వైర్‌లెస్ ఆపరేటర్లు, స్టేషన్‌మాస్టర్లు (ట్రయినింగుకు P U C S.S.L.C., H. S. C., MATRIC. (Pass or fail) అయినఅభ్యర్థుల కావలయును. అడ్మిషన్కై 1రూ.MOచేయండి. I. T. T. College. Arundlepet. 1st line, Guntur-2.

హోమియోపతి

హోమియోపతి కోర్సు పోస్టుద్వారా చదివి, M. D. H., Diploma పొందండి. ఉచిత ప్రాస్పె

సెలవు

11-10-69వ తేదీ శనివారం మహాలయ అమావాస్య సందర్భంగా మా కార్యాలయానికి సెలవు 12 వ తేదీగల పత్రిక వెలువడదు.

మేనేజర్
ఆంధ్రపత్రిక

గంటల పంచాంగం

శ్రీ శోభకృత్ నామ సం భాద్రపద బ. అమావాస్య

1969 సం. అక్టోబరు 11 శనివారం
శని : అమావాస్య : వ 3.09, హస్త వ. 1.03, వర్జ్యం: రా. 9.04 మొదలు 10.40 వరకు.

1969 సం. అక్టోబర్ 12 ఆదివారం
ఆది: పాడ్యమి: వ 2.19, చిత్త: వ.12.59, వర్జ్యం: సా. 6.27 మొదలు 8.01 వరకు.

ఆంధ్రపత్రిక

ఒరులేయవి మొనరించిన
నరవర యప్రియము తన మనంబునకగు ద
కొరులకు వలదు సేయుకునికి
పరాయణము పరమధర్మ పథములు కెల్లన్
(మహాభారతము)

శ్రీ శోభకృత్ నామ సం. భాద్రపద బ. అమావాస్య: శనివారం

రాయలసీమ ప్రణాళిక, అభివృద్ధి మండలి

—:o:—

రాయలసీమ అనబడుతున్న నాలుగుజిల్లాలకు ఒక ప్రణాళిక, అభివృద్ధి మండలి ఈ నెల 6 వ తారీఖున ఏర్పాటుచేయబడింది. ఇందుకుసంబంధించిన ఒక ప్రకటనను ముఖ్యమంత్రి ఆరోజున చేశారు. ఈ ప్రణాళిక, అభివృద్ధిమండలిలో ఎవరు సభ్యులుగా ఉంటారు, అధ్యక్షులుగా ఉపాధ్యక్షులుగా, కార్యదర్శిగా ఎవరెవరు పనిచేస్తారు, ఈ అభివృద్ధిమండలి కార్యవర్గంలో సభ్యులు ఎవరెవరు, మొదలైన అన్ని విషయాలను ఆ ప్రకటన సందర్భంలో ముఖ్యమంత్రి వివరించారు. అంతకు ముందు ఒకప్పుడు నెల్లూరు జిల్లా వారు కొందరు తమ జిల్లాను గూడా రాయలసీమ బోర్డులో చేర్చవలసిందిగా కోరిఉన్నందువల్ల ఈ ప్రకటన వసంలో ఆ జిల్లాను ఈ ప్రణాళిక, అభివృద్ధిమండలి ఎందుకు చేర్చలేదు గూడా ముఖ్యమంత్రి వివరించవలసి వచ్చింది.

ఈ వివరణలో ముఖ్యమంత్రి ఒకమాట చెప్పారు; రాష్ట్రంలో రాయలసీమ విషయం ప్రత్యేకంగా చేరన్నారు. అది నిజమే. దానితో ఈ నెల్లూరు జిల్లా రాష్ట్రంలోని "ఇతర అనావృష్టి ప్రాంతాల" క్రిందకు వస్తుందని అర్థం వచ్చేసింది. తెలంగాణా అన్నదానికి అదివరకే ఒక ప్రాంతీయసంఘం అంటూ ఉన్నందువల్ల, ఇప్పుడు రాయలసీమ నాలుగుజిల్లాలకు ఒక ప్రణాళిక, అభివృద్ధిమండలి వేయబడినందువల్ల, "తక్కిన అనావృష్టి ప్రాంతాలు" అన్న మాటకు కోస్తాజిల్లాలలోని అనావృష్టి ప్రాంతాలన్న అర్థం స్పష్టపడుతున్నది. దీనినిబట్టి రాష్ట్రంలో తెలంగాణా వేరు, రాయలసీమ వేరు, కోస్తా ప్రాంతాలు వేరు అన్న విభక్తార్థం ఏర్పడిపోయే అవకాశం ఇక్కడ తటస్థం అవుతున్నది. అందువల్లనే ఆ కోస్తా ప్రాంతాలకు గూడా "ప్రత్యేక కేటాయింపులు" అని అనడం కన్నా; వేరే బోర్డునో దేనినో ఒక దాన్ని ఏర్పాటుచేసి ఉన్నట్లయితే అది ఒక వద్ధతిగా ఉండేది.

అసలు కాయలసీమవారు తమకు అభివృద్ధి మండలి కావాలని కోరారు. అయితే దానికి ఒక శాసనం మొదలైనవి కావాలన్న కారణంవల్ల జరిగేవన్నటికి ఆలస్యం అయిపోతుంది. గనుక, ఇప్పుడు ఈ రకం మండలిని ఏర్పాటు చేశాము అంటున్నారు. అయితే ఆ బోర్డు ఎప్పుడు ఏర్పడేది మాత్రం చెప్పలేదు. మరి ఇందును గురించి రాయలసీమలో ఒక ఉద్యమం సాగుతూఉన్న విషయం కూడా ఇక్కడ ఒకటిఉంది. దానిని అట్లా ఉంచినప్పుడు ఈ ఏర్పాటు చేయబడిన మండలి హక్కులు అధికారాలు ఏమిటో స్పష్టంగా లేవు. ముఖ్యమంత్రి చెప్పిన దానినిబట్టి ఈ మండలి, ఈ మండలి కార్యవర్గము ప్రభుత్వానికి నాలుగవ ప్రణాళికలో చేర్చవలసిన సిఫార్సులను కొన్నింటిని గురించిన అభిప్రాయాన్ని లేక 'ఐడియా' ను తెలియచేయవలసి ఉంటుంది. అయితే ఆ 'ఐడియా'ను ప్రభుత్వం విధిగా ఆమోదించి నాల్గవ ప్రణాళికలో చేరుస్తుందా? లేక ఆ సిఫార్సులను పరిశీలించి వానిలో మార్పులు చేస్తుందా? మొదలైన విషయాలేమీ తెలియడం లేదు. ఒకవేళ ఈ సిఫారులను గురించి ప్రభుత్వానికి, ఈ మండలికి వివాదంవచ్చినప్పుడు పని ఎట్లా జరగవలసిఉంటుందో గూడా స్పష్టంగాలేదు. తెలంగాణా విషయంలో అటువంటి తగాదావస్తే, గవర్నరు పరిష్కరించాలని ంది. ఇక్కడ ఏమి చేస్తారు?

ఇట్లా ఈ మండలి ఏర్పాటు వ్యవహారం అస్పష్టంగా ఉండి, తిరిగి కొత్త సమస్యలకు దారి తీసేదిగా ఉంది అంతేగాక ఇప్పుడు ఉన్న జిల్లా అభివృద్ధి మండలులను కొంచెం విస్తరించి, మమేకంచేసి, ఈ మండలిని ఆలోచన చేసిన పద్ధతిగూడా ఇప్పటికి కనిపిస్తున్నది. అందువల్లకొంచెం లోతుగా ఆలోచిస్తే ఇక్కడ కొత్తగా జరుగుతున్నది ఏమీ లేదని వారు వీరు అనడానికి, విమర్శచేయడానికి వీలుఉంది.

అదే విధంగా ఈ మండలికి శాసనసభ సభాపతిని అధ్యక్షులుగా వేయడంగూడా విమర్శకు గురికావచ్చు. శ్రీ బి. విసుబ్బారెడ్డిగారికి ఆ పదవి అప్పగించారని ఎవరూ ఏమీ అనరు కాని శాసనసభ సభాపతిగా వున్నవారు ఇటువంటి మండలులకు అధ్యక్షులుగా ఉండటం ఎంతవరకు విపరీతం అన్నది విమర్శకు గురికావచ్చు. ననిపిస్తున్నది శాసనసభ సభాపతిఏమి, శాసన మండలి అధ్యక్షులేమి, పార్టీలకు, సర్వ అభిమానాదికాలకు దూరంగా ఉండాలి గనుక ఇటువంటిమండలులలో పాల్గొనరాదని, ఇప్పుడు ఈ మండలికి శాసనసభ సభాపతి అధ్యక్షులుగా ఉన్నందువల్ల ఆ పద్ధతికి భంగం వాటిల్లుతున్నదని ఎవరైన విమర్శించవచ్చు. ఇటువంటిపద్ధతే ఒకటి లేకపోతే ప్రణాళికా సంఘానికి లోక్‌సభ సభాపతి కూడా అధ్యక్షులు కావచ్చుగదా! ఈ మండలి ఏర్పాటు పద్ధతిని గురించి యోచన జరిగినప్పుడు ఇటువంటి విషయం స్ఫురించక పోవడం కొంత ఆశ్చర్యాన్నే కలిగిస్తుంది.

తాడేపల్లిగూడెంలో పాల పప్పులలో పాలు

తాడేపల్లిగూడెం, అక్టోబరు 10 : తాడేపల్లిగూడెంలో [illegible] చేయబడుతున్న పాలపొడిలో [illegible] కిలో రూపాయి 1 కి 50 పైసలు మంచి 100 పైసలకు పెంచారు. పాల సరఫరా పెరిగినా, పాలు సరియైన ప్రమాణంలో వుండటంలేదు. పరిశుభ్రత పాటించని వారి యీ పరఫరా ప్రజలకుగాని, హోటల్స్‌కు గాని ప్రభుత్వ స్టాండర్డ్స్‌కు భిన్నంగా వుంటున్నది. కాబట్టి డిపార్టుమెంటువారు పాలకల్తీని బుజువు చేశారు. కల్తీ ఎక్కువగా వుంటూ వున్న పాలను తీసికొనుటకు పరవనగా హోటల్ యజమానులు గత వారంలో ఒకరోజు కాఫీ—భోజన హోటళ్లను 'బంద్' చేశారు. వారు వెంబరు పాల సప్లయిని, లేక రేటులో తగ్గింపును డిమాండ్ చేశారు.

పాలకుల విల్లరగా ఇంటి ఉపయోగము నకు తీసికొనుచున్న పాలన్నీ బాగా అసంతృప్తిగా వుంటున్నవి. 50 శాతం నీటిని పాలలో చేర్చుకున్నందున, పాలను పాలుగా వుపయోగించుటకుగాని, పెరుగుగా మార్చుకొనుటకుగాని వీలుపడుటలేదు.

ఈ సప్లయి విధానమును మెరుగుపరచుటకు ఎట్టిన ప్రజా పార్టీ నాయకుడు శ్రీ పి. క్షేత్రయ్య ప్రమేయం కల్గించుకుని, పాస్టెరీకరణ పూర్తి స్టాండర్డ్ పాలను సప్లయి చేయనిచో, హోటల్ యజమానులు పెరుగా రైతులనుంచి పాలు కొనుగోలు చేసికొంటారు సూచించారు.

తాడేపల్లిగూడెం పురపాలక సంఘంవారు ఈ లోపమును గర్హించి, జిల్లా కలెక్టర్ తగు చర్య తీసికొనుటకు, గత 30 వ తేదీ సమావేశములో అభ్యర్థన తీర్మానాన్ని ఆమోదించారు.

గాంధి సేవా సమితివారు పాస్టెరీకరించి పాలను పట్టణానికి సప్లయి యిచ్చుటలో విఫలమైనందుకు, పాస్టెరీకరణ తగు కర్య తీసికొని, నిక్కచ్చి పాలను సరఫరాలో ప్రజలకు అందించే నిర్వాటుచేయించవని శ్రీ కలెక్టివ్ డ్యూటీ రిజిస్ట్రార్‌ను, జిల్లా కలెక్టర్‌ను కరుతూ తీర్మానించారు.

—:o:—

జైన్ మతస్థుల హర్తాళ్

శ్రీ ధరంచంద్ బినాయకియా ప్రకటన

విజయవాడ, అక్టోబరు 10 : రాజస్థాన్‌లోని అజోర్‌జైన్ దేవాలయంలో అగస్టు 18 న జరిగిన దొంగతనాన్నిగూర్చి రాజస్థాన్ ప్రభుత్వం దర్యాప్తు చేయనందుకు నిరసనగా యిక్కడి జైన్ మతస్థులందరూ యాంఅహర్తాల్ చేస్తున్నారు.

ఆంధ్రప్రదేశ్ జైన్‌మండలి ఉపాధ్యక్షులు శ్రీ ధరంచంద్ బినాయకియా ఒక ప్రకటన చేస్తూ, మండలిదేశమునిపారం ఆంధ్రప్రదేశ్‌లోని జైనసమస్తులకు వెంటిన పంపబడ్డాయి యానాడు మూసివేయబడ్డాయని పేర్కొన్నారు.

సముద్ర గర్భాలలో భారీ మారణాయుధసావరాలని పేధం

అమెరికా సూచనకు రష్యా అంగీకారం: జెనీవాసభకు సమిష్టిముసాయిదా సమర్పణ

జెనీవా, అక్టోబరు 10: ప్రపంచంలోని సముద్రగర్భాలలో అణ్వస్త్రాల ఏర్పాటుపై ఆంక్షలు విధించుటకు అమెరికా, రష్యాలు నిన్న ఒక కొత్త అంతర్జాతీయ ఆయుధ నిరోధక ఒప్పందాన్ని ప్రతిపాదించాయి.

ఈ రెండు దేశాలు తమ ప్రతిపాదనలను సమిష్టిగా జెనీవాలోని నిరాయుధీకరణ సభకు సమర్పించాయి.

అమెరికా, రష్యాలు గతంలో వేరువేరుగా ప్రతిపాదించిన ఒప్పందాల ముసాయిదాలపై కొన్ని నెలలపాటు తెరవెనుక జరిగిన ప్రయత్నాల ఫలితంగా యీ రెండు దేశాలు రాజీకి వచ్చాయి.

నిరాయుధీకరణ సభలో గత నెలలోజాలుగా నిరాయుధీకరణ సమస్యపై ఎవరూ ప్రసంగించలేదు.

ఈ సభ అమెరికా, రష్యాల ముసాయిదాను కూర్చి నారాపాటు చర్చించి, సమితి సర్వసభ్య సమావేశానికి నివేదిస్తుంది.

ప్రధాన రష్యా ప్రతినిధి అలెక్సీ లోషిన్ అమెరికా ప్రతినిధి జేమ్స్‌లెనార్డ్ కొత్తముసాయిదాను నిన్న నిరాయుధీకరణ సభలో ప్రతిపాదించారు.

సముద్రగర్భాలలో అణ్వస్త్రాల కార్యకలాపాలకు స్వస్తి చెప్పాలని గతమార్చిలో రష్యా ప్రతిపాదించిన తొలిముసాయిదాలో కోరింది. అంతేగాక సముద్ర గర్భాలలో భారీ ఎత్తున వినాశనంచేసే ఆయుధాలను మాత్రమే నిషేధించాలన్న అమెరికా ప్రతిపాదనకు ఇప్పుడు రష్యా అంగీకరించింది. ఈ నిషేధం నుంచి 12 మైళ్ళ సముద్ర తీరాన్ని మినహాయించాలన్న రష్యా ప్రతిపాదనను అమెరికా యింకా మించు అంగీకరించింది. సముద్రం అడుగున అణ్వస్త్రాల వలయాన్ని ఏర్పాటు చేసికోనలిగే దేశాలకు యీ మినహాయింపు వర్తిస్తుంది. ఈ వలయం మూడు మైళ్ళు మాత్రమే ఉండాలని గత మే నెలలో అమెరికా ప్రతిపాదించింది.

ప్రాంతీయ సముద్ర జలాలకు సంబంధించి 1968 జెనీవా ఒప్పందంలో పేర్కొన్న గరిష్ట పరిమితిని మించి సముద్ర గర్భంలో భారీ ఎత్తున వినాశనం చేసే ఆయుధాలన గాని, అణ్వస్త్రాలనగాని ఏర్పాటు చేయడాన్ని యీకొత్తముసాయిదా నిషేధిస్తోంది. ఇలాంటి ఆయుధాలను సముద్ర గర్భాలలో ప్రయోగాలు చేయడాన్ని కూడా యీ ఒప్పందంనిషేధిస్తోంది.

ఈ ఒప్పందంపై సంతకాలు చేసే దేశాలు యీ ఒప్పందం నిషేధించే కార్యకలాపాలకు ఏ దేశానికి సహాయం చేయకూడదు.

ఆయాదేశాలు యీ ఒప్పందాన్ని పాటించడం పై అనుమానాలను రేకెత్తిస్తే, ఆ దేశాలు సముద్ర గర్భాలలో జరిగే కార్యకలాపాలను ఇతర దేశాలకు పరిశీలించే హక్కు ఉంటుంది. అయితే యీ పర్యవేక్షణవల్ల యీ కార్యకలాపాలలో జోక్యం చేసికోవడం జరగదు. పైగా అంతర్జాతీయ శాస్త్రవేత్తలు ఆయాదేశాల హక్కులలో కూడా జోక్యం ఉండదు.

—:o:—

గాంధి వ్యోతంపై చిత్రకళా ప్రదర్శనం

మాడరన్ స్టూడెంట్సు క్లబ్ నిర్వహణ

విజయవాడ అక్టోబర్ 10 : గాంధి పర్వతసంబ సహకారంతో మాడరన్ స్టూడెంట్స్ క్లబ్ విజయవాడవారు గాంధి పర్వతంపైన గాంధి శతజయంతి ఉత్సవ సందర్భంగా 2వ తేదీనుండి ఏర్పాటుచేసిన గాంధిజీ చిత్రకళా ప్రదర్శనం నిన్నటితో ముగిసింది.

గాంధిజీకి పిల్లలంటే అత్యంత ఆపేక్ష కాబట్టి ఈ చిత్రకళా ప్రదర్శనాన్ని ఒక 5 సంవత్సరాల బాలిక ప్రారంభోత్సవం చేయటం ఈ ప్రదర్శన నిర్వహణలో ఒక విశిష్టతగా పేర్కొనబడుతోంది.

గత 9 రోజులపాటు నేలపాటు ప్రజలు తిలకించిన ఈ ప్రదర్శనంలో గాంధిజీ జీవితానికి సంబంధించిన 80 ఫోటోగ్రాఫులు భారత విదేశ ప్రఖ్యాత చిత్రకారులు రచించిన 40 చిత్రాలేకాక స్థానిక కళాశాలల విద్యార్థులు క్లబ్ సభ్యులు రచించిన గాంధిజీ జీవిత ఘట్టాలకు సంభవించిన చిత్రాలు 15 కూడా ఉన్నాయి.

ఒక వెదురు బొంగు మీద గాంధి చిత్రపురు గాంధి పర్వతంపైని స్తూప సమీపాన ప్రత్యేక ఆకర్షణ పొందాయి. డా. కె ఎల్. రావు, మంత్రి వెంగళరావు, జి.ఎస్.రాజు మొదలగు ప్రముఖులు లేఖలు ఈ ప్రదర్శనం చూచి దాన్ని ఏర్పాటు చేసిన మాడరన్ స్టూడెంట్స్ క్లబ్ సభ్యులను అభినందించారు. శ్రీయుతులు నాగభూషణం జలీల్‌ఖాన్ మొదలగువారు ఈ ప్రదర్శన నిర్వహణలో ప్రత్యేక శ్రద్ధనక్తులు ప్రదర్శించారు.

—:o:—

అహమ్మదాబాద్‌లో సహాయ కార్యక్రమాలు

'ముగ్గురు వ్యక్తుల' ఆటంకం: గుజరాత్ మంత్రి వెల్లడి

అహమ్మదాబాద్, అక్టోబరు 10: ఇటీవలి మత కలహాలవల్ల నష్టపడిన కుటుంబాలవారు తమ స్వస్థలాలకు తిరిగి పోకుండా ఢిల్లీ నుంచి వచ్చిన 'ముగ్గురు వ్యక్తులు' అవరోధాలు కలిగిస్తున్నారని గుజరాత్ రెవిన్యూమంత్రి శ్రీ ప్రేమ్‌జీభాయ్ ఠాకర్ నేడిక్కడ తెలియజేశారు.

బారు గడ్డాలు పెంచిన ఈ ముగ్గురు వ్యక్తులు ఇంకా అహమ్మదాబాద్‌లోనే వున్నారని, వారి చర్యలపై నిఘా వుంచినందువల్ల పేర్లు వెల్లడించడానికి వీలుపడదని పత్రికా విలేకరితో మాట్లాడుతూ మంత్రి చెప్పారు.

కేంద్ర న్యాయశాఖ ఉపమంత్రి శ్రీ మహమ్మద్ యూనస్ సలీమ్‌తో తాను నిన్న ఫోనులో మాట్లాడానని, అహమ్మదాబాద్‌కు బయలుదేరి వెడుతున్న బాధిత కుటుంబాలవారు అధికారులు తమను బలవంతంగా పంపుతున్నట్లు స్టేషన్‌లో చెప్పారని, భయపడుతున్న పరిస్థితులలో వెళ్ళవద్దని సలహా యిచ్చినట్లు శ్రీ సలీమ్ తనతో చెప్పారని తెలియజేశారు.

సహాయక శిబిరాలలో వున్నవారిని బయటకు పోవలసిందిగా అధికారులు ఒత్తిడి చేస్తున్నట్లు వచ్చిన వార్తలు నిజం కాదని, ఇతర ప్రాంతాల నుంచి వచ్చినవారు ఇలాంటి ప్రచారాలు చేయడం సముచితం కాదని శ్రీ ఠాకర్ పేర్కొన్నారు.

విదేశాలలో భారతీయ ఇంజనీర్‌లకు అవకాశాలు

ఢిల్లీలో జరుగనున్న కామన్వెల్త్ ఇంజనీరింగ్ సమావేశంలో చర్చ

న్యూఢిల్లీ, అక్టోబరు 10

నవంబర్ 3న జరిగే కామన్వెల్తు దేశాల యింజనీరింగ్ సమావేశంలో భారతీయ యింజనీర్‌లకు విదేశాలలో వుద్యోగావకాశాలను చూపించే మార్గాలపై చర్చలు జరుగుతాయని తెలుస్తోంది.

ఈ కామన్వెల్తు ఇంజనీరింగ్ సమావేశాలు ఢిల్లీలో జరుగుతాయి. రాష్ట్రపతి శ్రీ వి. వి. గిరి ప్రారంభిస్తారు. 100 మంది దాకా దీనికి కామన్వెల్తు దేశాలన్నింటి నుంచి ప్రతినిధులు హాజరవుతారు. సమావేశం నాలుగు రోజులపాటు జరుగుతుంది.

"ప్రభుత్వరంగంలో ప్రధానంగా తీసుకోవలసిన పారిశ్రామికరంగాలు" అన్న విషయాన్ని ప్రధానంగా చర్చించడమేగాక ఈ సమావేశం తాలిపాలి భారత్‌లో ఏర్పాటు అవుతున్నది.

ది ఇన్‌స్టిట్యూట్ ఆఫ్ ఇంజనీర్స్ అనే సంస్థ సమావేశాలకు ఆతిథ్యం ఇస్తున్నది ఈ సంస్థ అధ్యక్షులు శ్రీ ఎల్. గుప్తా తమ సంస్థ భారతీయ ఇంజనీర్లకు ఉద్యోగాలు లేకపోవటం పట్ల ఆందోళన చెందుతున్నదని పేర్కొన్నారు. ఇంజనీరింగ్ సహకార సంస్థ వలన దాదాపు వరకు ఈ నిరుద్యోగ సమస్య పరిష్కారం అవుతుందని ఆయన అన్నారు.

—:o:—

ప్రజాపార్టీ కార్యవర్గ సమావేశం

విజయవాడ, అక్టోబరు 10 : ఆంధ్ర ప్రజాపార్టీ కార్యదర్శులు డా. ఎ. బి. నాగేశ్వరావు, డా. ప్రకాశచంద్ర తతపతి గారిలు ప్రకటిస్తున్నారు :

ఆంధ్రప్రజాపార్టీ కార్యవర్గ సమావేశం ది 13—10—69 ఉదయం 10 గంటలకు విశాఖపట్నంలో శ్రీ పెప్పేట విశ్వనాథం అధ్యక్షతన శ్రీ వంబూరి రంగారావు ఇంట్లో శ్రీ కృష్ణాశ్రమం, వాల్తేరు రోడ్డు, మహారాణి పేటలో జరుగును. సభ్యులెల్లరూ విచ్చేయుగోరుచున్నాము.

రాజధానిలో బాష్పవాయువు

(1 వ పేజి తరువాయి)

జరిగిన సత్యాగ్రహంలో ప్రజాసమితి అధ్యక్షుడు డాక్టర్ మర్రి చెన్నారెడ్డి, ఉపాధ్యక్షుడు శ్రీ ఎస్.బి. గిరి, ఇంకా అనేకమంది ప్రజలు పాల్గొన్నారు. 'ప్రత్యేక తెలంగాణా తీసుకుంటాము, పోరాడి జయం సాధిస్తాము' అని సత్యాగ్రహులు నినాదాలు చేశారు. సత్యాగ్రహులందరూ తెలంగాణా జిల్లాల చిత్రపటాలను అంటించిన అట్టలను పట్టుకుని తిరిగారు.

రాజధాని నగరంలోని ప్రధాన వర్తక కేంద్రమైన ఆబిడ్స్ రోడ్డులోని నెహ్రూ విగ్రహం వద్ద ప్రజాసమితి ఉపాధ్యక్షుడు శ్రీ ఎ. నందన్‌మోహన్, నగర మేయర్ శ్రీ లక్ష్మీనారాయణ, శాసనసభ్యులు శ్రీ కె అమృతరెడ్డి, ఎం.ఎం. హషీమ్‌ల నాయకత్వాన సత్యాగ్రహం జరిగింది.

హైదరాబాద్ జిల్లా కలెక్టర్ కార్యాలయంవద్ద సత్యాగ్రహం ఆరంభించిన ప్రజాసమితి కార్యదర్శి శ్రీ ఎస్. వెంకట్రావు రెడ్డి ఎం.ఎల్.సి. నాయకత్వం వహించారు. చార్మినార్ వద్ద ప్రజాసమితి ప్రధాన కార్యదర్శి శ్రీ పి. నరసింగరావు, నగర మాజీ మేయర్ శ్రీ జాతీరామ్‌ల నాయకత్వాన సత్యాగ్రహం జరిగింది.

నేటి సత్యాగ్రహం తర్వాత భవిష్యత్తు కార్యక్రమాన్ని గురించి నిర్ణయం తీసుకోడానికి తెలంగాణా ప్రజాసమితి కార్యవర్గం నేటి సాయంత్రం సమావేశమవుతున్నది. సమావేశం రేపు కూడా జరుగవచ్చు.

వివిధ మతాలవారి మధ్య విశ్వాసం

శ్రీ జి. ఎల్. నందా సూచన

అహ్మదాబాద్ అక్టోబర్ 10 : వివిధ మతాల ప్రజలలో విశ్వాసాన్ని కల్గించి, మతత్వం అనే వ్యాధిని నిర్మూలించే దృష్టితో సాంఘిక విద్యాబోధనకు విస్తృతమైన కార్యక్రమాన్ని చేబట్టవలసిన అవసరం కలదని డి. ఎస్. టి. యు. సి. నాయకుడు మాజీ కేంద్రమంత్రి శ్రీ జి. ఎల్. నందా నిన్న ఇక్కడి చెప్పారు.

అహ్మదాబాద్‌లోని ఇటీవలి అల్లర్ల అనంతర పరిస్థితి గురించి శ్రీ నందా తన అభిప్రాయాలను పత్రికా గోష్ఠిలో తెలియజేస్తూ, ప్రకటనలు, బహిరంగ సభలవల్ల ప్రజలలో అవసరమైన విశ్వాసాన్ని సృష్టించవలసి వస్తుందన్నారు. శాంతిసామరస్యాలను ఆకాంక్షించేవారందరూ మతకలహాలకు గురిఅయిన ప్రాంతాలకు వెళ్ళి కలహాలకు గురిఅయిన హిందూ ముస్లింలతో సమావేశం జరిపి వారి భయాందోళనకు కారణాలను తెలుసుకొని వారికి తగురక్షణ వుండేట్లు చూడాలని చెప్పారు.

అహ్మదాబాద్‌లో ముఖ్యంగా కార్మికుల మతిద్వేషానికి గురికావడం బాధాకరమని, ఇలాంటి అల్లర్లవల్ల చివరకు నష్టపోయేది వారేనని వారికి తెలియజేయడానికి డి. ఎస్. టి. యు. సి. ఒక కార్యక్రమాన్ని చేబట్టాలి దని ఆయన చెప్పారు.

—:o:—

విజయవాడలో దేవీ నవరాత్రి ఉత్సవం

విజయవాడ, అక్టోబరు 10 . విజయవాడలోని శ్రీ కనకదుర్గ మల్లేశ్వరస్వామివార్ల దేవస్థానంలో శ్రీ శరన్నవరాత్రి ఉత్సవాలు 12 వ తేదీనుండి 20 వ తేది వరకు నిర్వహింపబడతాయి. ప్రతిరోజూ పూజలు, ఉపన్యాసాలు, సంగీతకచ్చేరీలు, హరికథలు, నాట్య నాటక ప్రదర్శనాలు మొదలగు కార్యక్రమాలు ఏర్పాటు చేయబడ్డాయి.

* * *

విజయవాడ శ్రీ శ్రీ శ్రీ భ్రమరాంబా మల్లేశ్వరస్వామివారి దేవస్థానం పాతశివాలయంలో శ్రీ దేవీనవరాత్రి మహోత్సవ కార్యక్రమం 12 వ తేదీనుండి 20 వరకు నిర్వహింపబడుతుంది. 12 వ తేదీ శ్రీ భ్రమరాంబాదేవిఅలంకారం, 13 వ తేది శ్రీ కామేశ్వరీదేవి అలంకారం, 14 వ తేదీ శ్రీ గజలక్ష్మీదేవి అలంకారం, 15 వ తేది శ్రీ గంగాదేవి అలంకారం, 16 వ తేది శ్రీ బాలత్రిపుర సుందరీదేవి అలంకారం, 17 వ తేదీ శ్రీ సరస్వతీదేవి అలంకారం, 18 వ తేదీ శ్రీ దుర్గాదేవి అలంకారం, 19 వ తేది మహిషాసురమర్దనీదేవి అలంకారం, 20 వ తేదీ శ్రీ రాజరాజేశ్వరీదేవి అలంకారం జరుగుతుంది.

ఈ తొమ్మిది రోజులు శ్రీ కుందుర్తి సత్యనారాయణమూర్తి చే అమ్మవారికి అలంకారాలు, శ్రీ జంబంధిపూడి కొండయ్యశాస్త్రిచే దేవీభాగవత పురాణం జరుగుతాయి.

ఈ సందర్భంలో శ్రీ గుడివాడ ప్రేరణ దంపతులచే శమీపూజా మహోత్సవం, శ్రీ బుద్ధ రాములు జ్ఞాపకార్థం వారి అభిమానులు ఉభయంలో శ్రీ భ్రమరాంబామల్లేశ్వరస్వామి వార్లకు బ్రహ్మోత్సవాన నగరోత్సవం జరుగుతాయి.

—:o:—

ఇండోర్ క్రికెట్ మ్యాచ్ : న్యూజిలాండుకు నాల్గు వికెట్ల విజయానికి 176 పరుగులు

ఇండోర్, అక్టోబర్ 10 : న్యూజిలాండ్ భారత క్రికెట్ బోర్డు అధ్యక్షుని XI జట్టు మధ్య నేడిక్కడ క్రికెట్ మ్యాచ్ ప్రారంభమైనది.

న్యూజిలాండ్ జట్టు టాస్‌ను గెలుచుకొని బ్యాటింగ్ ప్రారంభించింది.

మొదటి ఇన్నింగ్స్‌లో నేడు టీ విరామ సమయానికి నాలుగు వికెట్లు నష్టానికి 176 పరుగులు తీసింది.

ఈ మ్యాచ్ మూడు రోజులపాటు జరుగుతుంది.

న్యూజిలాండ్ జట్టు నాయకుడు డవులింగ్, ఓజ్రేతో కలిసి మొదట బ్యాటింగ్ ప్రారంభించాడు. భోజన విరామ సమయానికి వారిద్దరూ 90 పరుగులు తీశారు.

న్యూజిలాండ్ జట్టులో డవులింగ్‌పోర్డ్, బర్గెస్, హేస్టింగ్స్, మిల్‌బర్న్, టర్నర్, ఓజ్రే, టేలర్, డుగాలీ, కొలింగ్ ట్రస్ట్‌లు అధ్యక్షుడు XI లో వండూహజారే (కెప్టెన్) గయుక్వాడ్, జయంతిలాల్, దాల్మియా, భాటియా, రోషి, విశ్వనాథ్, సోల్కార్‌దార్పే, సర్కార్, చక్రవర్తి ఉన్నారు.

దినఫలం

మాతృదిన వ్యవహారాలు : అక్టోబర్ 11 శనివారం—తిథి మంచిదికాదు. నక్షత్రం మంచిది. 12 ఆదివారం—మధ్యాహ్నం గం. 2—19 వరకు తిథి మంచిదికాదు. తరువాత మంచిది. నక్షత్రం మంచిది

ప్రయాణాలు : అక్టోబర్11శనివారం—తిథి మంచిదికాదు. మధ్యాహ్నం గం. 1—6 వరకు నక్షత్రం మంచిది. మృత్యు యోగం మంచిదికాదు. తరువాత మంచిదికాదు కాలయోగం మంచిదికాదు. 12 ఆదివారం—మధ్యాహ్నం గం. 2—19 వరకు తిథి మంచిదికాదు. తరువాత మంచిది. మధ్యాహ్నం గం. 12—59 వరకు నక్షత్రం మంచిదికాదు. పద్మయోగం మంచిది. తరువాత సామాన్యం. లంబయోగం మంచిదికాదు.

(వర్జ్యమును, దుర్ముహూర్తమును గమనించవలెను.)

జన్మదినఫలం : అక్టోబర్ 11— ఈ సంవత్సరం వృత్తి వ్యాపారాల్లో మీ కార్యక్రమాలు కొంచెం శ్రమమీద పెరగాలి. కొన్ని వ్యవహారాల్లో మీరు మొగమాటాలకు లొంగిపోవడంవలన చేజిక్కిన అవకాశాలను కూడా కోల్పోయే ప్రమాదం ఉంది. ఉద్యోగంలో మీకు మన్ననలు ఉపయోగించగల మార్పులు వస్తాయి. సాటివారిలో గౌరవం లభిస్తుంది. ఆరోగ్యం బాగా ఉంటుంది. కుటుంబ సంతోషం లభిస్తుంది. అధిక వ్యయం జరుగుతుంది. విలాస యాత్రలు చేస్తారు. విద్యార్థులు సాధారణంగా కృతార్థులు కాగలరు.

11-10-1969 శనివారం
శ 1891 ఆశ్వయుజ మాసం—19

మేషం

వ్యాపారంలో సాటివారితో పోటీ పెరుగుతుంది. ఇతరులమీద ఆధారపడి ఏ వ్యవహారమూ ప్రారంభించడం తగదు. ఆడంబరం కోసం వ్యయం చేస్తారు. భరణి నక్షత్ర జాతకులు ఉదయం జాగ్రత్తగా వ్యవహరించడం అవసరం.

వృషభం

వృత్తి వ్యాపారాల్లో మీ కార్యక్రమాలు నిరాటంకంగా నెరవేరతాయి. సాహిత్య కళా రంగాల్లో ఖ్యాతి లభిస్తుంది. వివాద కాంక్షేపాల్లో పాల్గొంటారు. సజ్జన సాంగత్యం లభిస్తుంది. రోహిణి నక్షత్ర జాతకులకు మాత్రం ఉదయం బాగా ఉండదు.

మిథునం

మీరు ఎంతగానో ఆశించిన వ్యవహారాల్లో ఫలితం సామాన్యంగా ఉంటుంది. ఉద్యోగంలో గౌరవప్రాబల్యాలు బాగా ఉంటాయి. బంధువులక సహాయం చేస్తారు. పునర్వసూ నక్షత్ర జాతకులు ఉదయం జాగ్రత్తగా వ్యవహరించడం చాలా అవసరం.

కర్కాటకం

వృత్తిలో సాటివారి పోటీ ఎదుర్కొని అనుకూలతను సాధించగలరు. సాహసముతో కూడిన వ్యవహారాలు లాభించగలవు. వివాద కాంక్షేపాల్లో పాల్గొంటారు. పుష్యమీ నక్షత్ర జాతకులకు మిగిలినవారికంటే ఉదయం బాగా ఉంటుంది.

సింహం

ప్రయత్నించిన ప్రతి పనీ సులువుగా పెనవేరుతుంది. రావలసిన డబ్బు సమయానికి అందుతుంది. సజ్జన సాంగత్యం లభిస్తుంది. సూతన విషయాలు తెలుసుకొంటారు. మఘా నక్షత్ర జాతకులకు మిగిలినవారికంటే ఉదయం బాగా ఉంటుంది.

కన్య

వ్యాపారంలో లాభదాయం బాగా ఉంటుంది. సాటివారిలో గౌరవం బాగా ఉంటుంది. ప్రయాణాలవలన చేస్తారు. అభిరుచ్యాల విషయంలో అనుకూలమైన సంఘటనలు జరుగుతాయి. హస్త నక్షత్ర జాతకులు మాత్రం ఉదయం జాగ్రత్తగా వ్యవహరించడం అవసరం.

తుల

లాభం రావలసిన వ్యవహారాల్లోనే నష్టం రావచ్చును. సాహసముతో కూడిన వ్యవహారాల్లో జోక్యం చేసుకోవడం తగదు. ప్రయాణాల్లో శ్రమకలుగుతుంది. విశాఖ నక్షత్ర జాతకులు మిగిలినవారికంటే ఉదయం జాగ్రత్తగా వ్యవహరించడం చాలా అవసరం.

వృశ్చికం

వ్యాపారంలో మీ ప్రయత్నాలు ఫలిస్తాయి. రావలసిన డబ్బు సమయానికి అందగలదు. ప్రయాణాలవలన చేస్తారు. మిత్రుల సహకారం లభించగలదు. జ్యేష్ఠా నక్షత్ర జాతకులు మాత్రం ఉదయం జాగ్రత్తగా వ్యవహరించడం అవసరం.

ధనుస్సు

వృత్తి వ్యాపారాల్లో మీ కార్యక్రమాలు ఒడుదుడుకులు లేకుండా నెరవేరతాయి. సాంఘిక వ్యవహారాలు ప్రోత్సాహకరంగా ఉం

అంధుల బోధనకై 'మాట్లాడే పుస్తకం' పద్ధతి అమలు

ప్రపంచమండలి సిఫార్సు

న్యూఢిల్లీ, అక్టోబరు 10 : ప్రపంచ మంతటా అంధులకు విద్యాబోధన నిమిత్తం మాట్లాడే పుస్తకం పద్ధతిని అనుసరించాలని ప్రపంచ అంధుల సంక్షేమసంఘం నెదటి వృత్తిసంబంధమైన సమావేశం మొన్న సిఫార్సుచేసింది.

బిటన్, సోవియట్ యూనియన్, ఆస్ట్రేలియా, న్యూజీలాండ్, పెక్కు ఐరోపదేశాలలో అమలులోవున్న ఈ పద్ధతిని అమలు పరిచిన మొదటి ఆసియాదేశం భారత్.

ఆసియా సంఘం అధ్యక్షుడు శ్రీ శివాబోషి అసియా ప్రాంతపు నివేదిక సమర్పిస్తూ, బ్రెయిల్ లేఖన పట్టాలు, గణితశాస్త్ర పట్టాలువంటి చౌంగా, సాదాగా వుండే అంధుల బోధన పరికరాలను తమ దేశంలో ఉత్పత్తి చేసున్నట్లు తెలియజేశారు.

సహాయం, సాధనాల మార్పిడికి ఒకయన ఒక కార్యక్రమం ప్రతిపాదించారు. భారత్, పలేసియా, జపాన్, తైవాన్ దేశాలు వినియోగానికి, ఎగుమతులకు పెక్కురకాల సాధనాలు, ఉపకరణాలు తయారు చేస్తున్నాయి.

లోక్‌తాంత్రిక్ కాంగ్రెస్ వెఖరి

శ్రీ భోలాపాశ్వాన్ వివరణ

పూర్ణియా, అక్టోబరు 10 :బిహార్ కాంగ్రెసులో లోక్‌తాంత్రిక్ కాంగ్రెసును విలీనం చేసుకునేటందుకు అఖిల భారత కాంగ్రెసు వాయకులుగాని, రాష్ట్ర నాయకులుగాని ఎట్టిప్రకటన చేయలేదు అని లోక్‌తాంత్రిక్ కాంగ్రెసు ఛైయిర్మన్. మాజీ బీహార్ ముఖ్యమంత్రి అయిన శ్రీ భోలాపాశ్వన్ అన్నారు.

ఈ కలయికను ప్రధాని సూచించారు. కాని స్థానిక నాయకులకు యిష్టంలేదని అని శ్రీ పాశ్వన్ అన్నారు. మాతో కనుక మిశ్రమ ప్రభుత్వం యేర్పాటు చేయదల్చుకుంటే రాష్ట్రశాసనసభ పార్టీనాయకత్వంలో మార్పు జరగాలని కూడా శ్రీ భోలాపాశ్వన్ చెప్పారు.

తెలంగాణ మంత్రులపై దర్యాప్తు సమస్య

నంబూదిపాద్ స్వదేశంవచ్చాక నిర్ణయం : అసెంబ్లీలో శ్రీమతి గౌరి ప్రకటన

త్రివేంద్రం, అక్టోబరు 10:

మంత్రులపై అవినీతి ఆరోపణల విషయంలో ప్రాథమికమైన కేసు ఉన్నదో లేదో మొదట నిర్ధారించకుండా ఈ ఆరోపణలపై దర్యాప్తుకు ఉత్తర్వు చేయడం సాధ్యం కాదని, మార్క్సిస్టు రెవిన్యూమంత్రి, కేరళ శాసనసభా నాయకురాలు శ్రీమతి కె. ఆర్. గౌరి నేడు రాష్ట్ర శాసన సభలో చెప్పారు.

ఒక ప్రశ్నకు జవాబిస్తూ, ప్రభుత్వం ఈ విషయంలో మెతకగా వ్యవహరించడం లేదని, ముఖ్యమంత్రి తిరిగి వచ్చి ఈ సమస్య పరిశీలించడం కోసం ఎదురు చూస్తున్నదని ఆమె తెలిపారు. ముఖ్యమంత్రి, కె. ఎమ్. పి. కార్మికమంత్రి మినహా మిగతా మంత్రులందరిపైనా సభ్యులు పంపిన అవినీతి ఆరోపణలవివరాలు ప్రభుత్వానికి అందినవని ఆమె చెప్పారు.

ఒక మంత్రి వర్గాన్ని తొలగించడానికి మంత్రులందరిపైనా అవినీతి ఆరోపణలు చేయవలసిన అవసరం లేదని ఆమె అన్నారు. ముఖ్యమంత్రిపై ఆరోపణల విషయమై ప్రాథమికమైన కేసువుంటే మంత్రి వర్గం యావత్తు పోతుందని ఆమె చెప్పారు.

కె. టి. పి. ఆరోగ్య మంత్రిపై ఆరోపణల దర్యాప్తుకు రాష్ట్రశాసనసభ ఈ వరకే తీర్మానం చేసినందున, దర్యాప్తుకు ఉత్తర్వు చేయడానికి ప్రభుత్వం చర్య కైకొన్నదా అని తిరుగు బాటు కేరళ కాంగ్రెసు నాయకుడు శ్రీ కె. ఎం. జార్జి ప్రశ్నించగా, తీర్మానంఆమోదింపబడినదా ? లేదా అన్నది వివాదాస్పద నిషయమని, ఏమైనా కొన్ని పద్ధతులను అనుసరించి మాత్రమే దర్యాప్తుకు ఉత్తర్వు చేయడం సాధ్యమని ఆమె జవాబిచ్చారు.

మత్స్యశాఖా మంత్రి విమర్శ

మార్క్సిస్టు కమ్యూనిస్టు శాసన సభ్యుడు శ్రీ సి. గోవిందపిళ్లే రాష్ట్ర శాసన సభలో తమపై చేసిన ఆరోపణలు బాధ్యతా రహితమైన పని "అణుమాత్రమైనా సత్యం కాదని, ముస్లింలీగ్ మత్స్య శాఖామంత్రి శ్రీ కె. అవుకదర్ కుట్టి నేడొక ప్రకటనలో పేర్కొన్నారు.

తెల్లెచ్చేరీలో ప్రముఖ ముస్లిం నాయకుని అదుపులో వున్న మత్స్య సహకార సంఘానికి మూడు పడవలు మంజూరు చేయడంలో అవినీతి ఉన్నదన్న ఆరోపణలకు బదులిస్తూ, ఈ సంఘం ఒక ముస్లింలీగ్ నాయకుని అదుపులో వున్నదో లేదో తమకు తెలియదనిఆయన చెప్పారు.

బాధ్యతగల ఒక మార్క్సిస్టుశాసనసభ్యుడు సభ్యుడు "నిరాధారమైన ఆరోపణలు చేయడం, మార్క్సిస్టు నాయకుల "దీనమైన ఎత్తుగడ లను ప్రతిబింబిస్తున్నదని ఆయన విమర్శించారు.

మార్క్సిస్టుపార్టీ ప్రకటన

కేరళ ఐక్య సంఘటనలోని నాలుగుమార్క్సిస్టేతర పక్షాలు కాంగ్రెస్, కేరళ కాంగ్రెస్‌లతో సంబంధాలు వదులుకుని, అవినీతి ఆరోపణలపై దర్యాప్తు విషయంలో అదే కొలమానాన్ని అనుసరించినట్లయితే "ఈ ఆరుగు మంత్రులలోనైనా ఐక్యసంఘటనను 'రక్షించడం సాధ్యమేనని మార్క్సిస్టు పార్టీ తన తీర్మానంలో పేర్కొన్నది.

మార్క్సిస్టుపార్టీ రాష్ట్ర సంఘం రెండు రోజులుగా జరిపిన సమావేశం నిన్న ముగిసింది.

కమ్యూనిస్టు పార్టీ, ముస్లింలీగ్, ఇ. ఎస్. పి., ఆర్. ఎస్. పి. పక్షాలు కాంగ్రెసు పార్టీ మద్దతుపై ఆధారపడి, "ప్రజా వ్యతిరేక స్వార్థ ప్రయోజనపరుల చేతుల్లోకి వెళ్లిపోతానివల్ల సంభవించేది ఐక్య సంఘటన, ఐక్య సంఘటన ప్రభుత్వాల నిచ్చిత్తి మాత్రమేనని మార్సిస్టు పార్టీ తన తీర్మానంలో పేర్కొన్నది.

మార్క్సిస్టు పార్టీ పట్ల తనకు గల వ్యతిరేకతను, కాంగ్రెసుతో స్నేహాన్ని కప్పి పుచ్చుకోవడానికే ఆ నాలుగు పార్టీలు శ్రీ వెల్లెంగట్టన్ పై దర్యాప్తుకు పట్టుబడుతున్నాయని తీర్మానం ఆరోపించింది.

కేరళ ప్రభుత్వం ప్రకటన

రాష్ట్ర ప్రణాళిక, ఆర్థిక శాఖల సిఫార్సులకు వ్యతిరేకంగా, మత్స్య శాఖామంత్రికి తెలియకుండా ముఖ్యమంత్రి ఒక పోలీస్ నివేదిక బృందానికికొంతడబ్బు చెల్లించారని కొన్ని పత్రికలలో వచ్చిన వార్తలు "రాయద్దేశ్య పూరితం, అబద్ధం అని కేరళ ప్రభుత్వం నేడు ఒక అధికార ప్రకటనలో పేర్కొన్నది.

ఎగుమతి అభివృద్ధి సంస్థ త్వరలో ఏర్పాటుకు నిర్ణయం

మంత్రి అంకినీడుప్రసాద్ వెలడి : జపాన్‌కు మిర్చి ఎగుమతులపై పరిశీలన

అంధ్రపత్రిక ప్రతినిధి

గుంటూరు, అక్టోబరు 10:

రాష్ట్రంలో ఉత్పత్తిఅయ్యే వివిధ సరకుల ఎగుమతికి అవకాశాలు కలుగజేసే ఉద్దేశంతో రాష్ట్రప్రభుత్వం త్వరలోనే ఎగుమతి అభివృద్ధిసంస్థను ఏర్పాటుచేయాలని నిశ్చయించిందని రాష్ట్ర వాణిజ్యశాఖామంత్రి శ్రీ పి. అంకినీడు ప్రసాద్ నేడిక్కడ చెప్పారు.

భారత పొగాకు పరిశ్రమ సంఘం సమావేశంలో శ్రీ అంకినీడు ప్రసాద్‌మాట్లాడుతూ యీ సంస్థకు అవసరమయ్యే పెట్టుబడిలో రెండు శాతం ప్రయివేటురంగం పెట్టగలదని, తమ కార్యక్రమం వివరించేందుకు యీ సంస్థలో వాణిజ్యవేత్తలకు ప్రాతినిధ్యం యిస్తారని చెప్పారు.

అమ్మకంకాకుండా ఉన్న పొగాకు నిల్వలను ప్రస్తావించి, యీ విషయాన్ని గురించి కేంద్రంతో తాము చర్చించగలమని, యీ నిల్వల విడుదలకు నిర్మాణాత్మకమైన సూచనలను అందజేయువలసిందని వ్యాపారస్తులకు విజ్ఞప్తి చేశారు.

ఈ సభకు శ్రీ కె. వెంకటేశ్వర్లు అధ్యక్షత వహించారు.

శ్రీ కె. వి. రత్నం వినతిపత్రాన్నిసమర్పిస్తూ ముడిపొగాకుపై ఎగుమతిసుంకాన్ని రద్దు చేయువలసిందనీ, అమ్మకంకాని పొగాకు నిల్వలపై వ్యాపారులకు ఏభై శాతం విలువమేరకు అడ్వాన్సులను ఇవ్వాలనీ కోరారు. నిల్వల అమ్మకం తరువాత యీ అడ్వాన్సులను వసూలు చేయాలని సూచించారు.

ఎగుమతిసుంకాన్ని రద్దు చేయాలనీ, ఇతర దేశాలకు వస్త్రపుల మార్పిడీ పద్ధతిపై పొగాకును అమ్మాలనీ, శ్రీ డి. ఆర్. పార్థసారథి, హాజీసిరిబహాన్‌ఖాన్ కోరారు.

మిర్చి ఎగుమతిదార్లతో సలహా

మిర్చిఎగుమతి దార్లసంఘం సమావేశంలో మంత్రిమాట్లాడుతూ మిర్చిసాగులోహా, ప్రాసెసింగ్‌లోనుసవీనపద్ధతులను అవలంబించవలసిందని కోరారు. అందువల్ల ఎగుమతికి అవకాశాలను పరిశీలించవచ్చునన్నారు. నేరుగా ఎగుమతి చేయడానికి స్థానిక వ్యాపారులకు అవకాశం ఇవ్వకుండా వారిని పెద్దపట్టణాలలోని పెద్దఎగుమతిదార్లు దళారులుగా విని యోగించుకుంటున్నందుకు మంత్రివారాన్ని వ్యక్తం చేశారు.

మన రాష్ట్రంనుంచి ఎగుమతి చేయడానికి విశేషమైన వస్తువులు 34 ఉన్నాయనీ, వీటి ఎగుమతికి అవకాశాలను పరిశీలించవలసి ఉన్నదని మంత్రి అన్నారు.

జపాన్‌కు మిర్చి ఎగుమతిరేగల అవకాశాలను పరిశీలించడానికి మూడు, నాలుగు నెలల్లో ఒక ప్రతినిధివర్గాన్ని ఆదేశం పంపమన్నట్లు మంత్రి వెల్లడించారు.

ఈ సభకు శాసన సభ్యుడు శ్రీ జి. రామస్వామిరెడ్డి అధ్యక్షత వహించారు. శ్రీ కె. శంకరరావు స్వాగతం చెప్పారు. డైరెక్టర్ శ్రీ జి. పాండురంగరావు విజ్ఞప్తి పత్రాన్ని సమర్పిస్తూ, జాతీయ వ్యవసాయ సహకార మార్కెటింగ్ సమాఖ్యద్వారా సింహళానికి జరిగే కారం ఎగుమతిలో ఆంధ్రప్రదేశ్‌కు ప్రాంతీయకోటా కేటాయించాలని కోరారు. శ్రీ తల్లంబాపారావు, శ్రీ వెంకటేశ్వర్లు, శ్రీ ఎన్. శ్రీ రామచంద్రమూర్తి, శ్రీ కె. కోటేశ్వరరావు మాట్లాడారు.

డెల్టాల్లో మురుగు కాల్వల మరమ్మత్తు

రెండవ పంటకు వీలు ఉండదని మంత్రి వెల్లడి

పిట్టలవానిపాలెం, అక్టోబరు 10 : బాపట్ల తాలూకా పిట్టలవానిపాలెం చుట్టు ప్రక్కల మురుగు కాలువలు పరిశీలించే నిమిత్తం సహకార చక్కెర జవుళిమిల్లు మంత్రి శ్రీయుతులు అవగాని భగవంతరావుగారు విచ్చేసిన సందర్భంలో గ్రామ సర్పంచ్ శ్రీ వేగేసిన సూరన రాజుగారు స్వాగతం చెప్పిరి.

తరువాత పెనుమత్స సుబ్బరాజుగారు, మంతెన రాధాకృష్ణంరాజుగార్లతో కలసి విజాంపట్నం రాయు నుండి మంతెన వారిపాలెం వరకు గారివాడకు దెబ్బతిన్న ప్రాంతములను పరిశీలించిరి. ఇప్పటికే మురుగునీరు పోక నాట్లుపోయని ప్రాంతములు పరిశీలించిరి.

సాయంత్రము బ్రహ్మాండమైన పూరేగింపు జరిపిరి.

తరువాత రహదారి బంగాళా ఎదుట బహిరంగ సభ జరిగింది. సభలో సన్మానములను జవాబుగా కేంద్ర ప్రభుత్వము నుండి 3 కోట్ల ఋణము అభించినదనియు ఆ ధనము కృష్ణా, గుంటూరు, పశ్చిమ గోదావరి జిల్లాలలో కొన్ని మురుగు కాలువలు త్రవ్వుటకు ప్రభుత్వము వారు నిశ్చయించినదనియు, ఇందులకుగాను రెండవ పంట మీదుగా పనులు జరుగుచున్నదనియు ఆ విషయమై కాలువ పరిశీలనలో రైతులతోను సంప్రదించి ప్రభుత్వము వారికి తెలుప వలసినదనియు చెప్పిరి.

రెండురూపాయల నిత్యజ్యోగారు సందర్భ సమర్పణ చేశారు.

శ్యూఢిల్లీ, అక్టోబరు 10: ప్రతిపక్ష నాయకులు పార్లమెంటులో మాట్లాడుతూంటే వారి సంభాషణలను వినుగా వినడం వారి ఇండ్లవద్ద సి. ఐ. టీలు నియోగించడం జరుగు తున్నట్లు వచ్చినట్లే వార్తలు సంబంధించి దేశీయాంగమంత్రిత్వశాఖవారు సమగ్ర ప్రకటనలో తెలియజేసింది.

నాంపూర్‌లో సైన్యం గస్తీ

షిల్లాంగ్, అక్టోబరు 10 : ఉత్తర అస్సామ్‌లోని నాంపూర్ పట్టణంలో ఇటీవల అల్లర్లు చెలరేగినందున కర్ఫ్యూ విధించారు.

కర్ఫ్యూ అమలులో ఉన్నప్పటికీ నిన్నరాత్రి దవర్జన్య సంఘటనలు జరిగినందున శాంతి భద్రతల రక్షణలో పౌర అధికారులకు తోడ్పడేందుకు సైనిక దళాలను నేడు పంపారు. ఈ విషయాన్ని అధికార ప్రతినిధి ఒకరు తెలియజేశారు.

తెలంగాణాపై అఖిల పక్ష ప్రతినిధుల సభ

కేంద్రం పరిశీలన : చవాన్ ప్రకటన

న్యూఢిల్లీ అక్టోబరు 10: తెలంగాణా సమస్యపై అన్ని రాజకీయ పార్టీల ప్రతినిధుల సమావేశం ఏర్పాటు చేసే సమస్యను కేంద్రం పరిశీలిస్తున్నదని దేశీయాంగమంత్రి శ్రీ వై. బి. చవాన్ నిన్నటిక్కడ పత్రికల వారితో చెప్పారు.

విలేకరుల ప్రశ్నలకు శ్రీ చవాన్ సమాధానమిస్తూ తెలంగాణా సమస్య పట్ల ఆంధ్రప్రదేశ్ ప్రభుత్వం కేంద్ర ప్రభుత్వం పాత భూతితో వ్యవహరించవలసి వున్నదన్నారు. ప్రశాంత పరిస్థితి ఏర్పడగానే సమస్య పరిష్కారానికి నీలుగా శ్రీ బ్రహ్మానందరెడ్డి ముఖ్యమంత్రి పదవినుంచి వైదొలగాలని ఆంధ్రప్రదేశ్ కాంగ్రెసుశాసనసభా పార్టీలో పక్షం నిర్ణయం సరిచేసి ఒక విశేషాధి ప్రస్తావించగా, ప్రశాంత పరిస్థితి నెలకొన్నటు మీరు భావిస్తున్నారా అని శ్రీ చవాన్‌ను ప్రశ్నించారు.

రాష్ట్ర కాంగ్రెసు సంఘం ఈ విషయాన్ని పరిశీలించవలసి వుంటుందని మంత్రి బదులు చెప్పారు.

శాసనాలతయారీలో లాయర్ల సహాయం

కేంద్ర, రాష్ట్రప్రభుత్వాలకు రాష్ట్రపతి గిరి సూచన

("ఆంధ్రపత్రిక ప్రతినిధి")

హైదరాబాద్, అక్టోబరు 10 : శాసనాలు తయారుచేయడంలో న్యాయవాదుల సేవలను వినియోగించుకొనవలసిందని రాష్ట్రపతి శ్రీ వి. వి. గిరి కేంద్ర రాష్ట్ర ప్రభుత్వాలకు సూచించారు.

ఆంధ్రప్రదేశ్ హైకోర్టు న్యాయవాదుల సంఘం తమ గౌరవార్థం ఏర్పాటు చేసిన ఒక విందు సందర్భంగా రాష్ట్రపతి ప్రసంగిస్తూ ఈ సూచన చేశారు. యువకులైన న్యాయవాదులను దవర్యత తదితర సన్నివేశాలలో రిక్రూట్‌చేసుకోవాలని ఆయన అన్నారు. న్యాయవాదులు, న్యాయవాదివృత్తిలో రద్దీతగ్గించేందుకే కాక, స్వతంత్ర జీవనం సాగించగలిగేందుకుకూడా వ్యవసాయం, పరిశ్రమలవంటి వాటిని చేపట్టాలని రాష్ట్రపతి సూచించారు.

న్యాయవాది వృత్తిలో కొత్తగా ప్రవేశించినవారికి నిరుద్యోగులైన ఇంజనీర్ల సమంగా ఉపాధినిమిత్తం భత్యం చెల్లించాలని న్యాయవాదుల సంఘం అధ్యక్షుడు శ్రీ బాబుల్‌రెడ్డి చేసిన సూచనపట్ల రాష్ట్రపతి సమ్మతి చూపలేదు. న్యాయవాదులు వస్త్రోత్పత్తికి దోహదంచేసేవర్గంలో చేరరని శ్రీ గిరి అభిప్రాయపడ్డారు.

రాష్ట్రపతి గిరి ఢిల్లీకి ఆగమనం

హైదరాబాదులో మకాం సమాప్తం

న్యూఢిల్లీ, అక్టోబరు 10 : హైదరాబాదులో పారం రోజులపాటు ఉండి రాష్ట్రపతి శ్రీ వి. వి. గిరి ఒక ప్రత్యేక విమానంలో నేడు ఇక్కడకు వచ్చారు.

హైదరాబాదులో ఆయనకు రాష్ట్ర గవర్నర్ శ్రీ ఖందూభాయ్ దేశాయ్ ఉపముఖ్యమంత్రి శ్రీ జె. వి. నరసింగరావు కాబినెట్ మంత్రులు హైకోర్టు న్యాయమూర్తులు ఇతర అధికార ఆనధికార ప్రముఖులు వీడ్కోలు ఇచ్చారు.

రాష్ట్రపతి ఈ వారం రోజుల పర్యటను సందర్భంగా హైదరాబాదు నగరంలో పెక్కు కార్యక్రమాలుహాజరుకావడమేకాక నాగార్జున సాగర్, శ్రీశైలం ప్రాజెక్టులను తిలకించారు.

శ్రీ గిరి, గవర్నర్ శ్రీ ఖందూభాయ్‌దేశాయ్ ఒక మెమొంటో ఇచ్చారు. రాష్ట్రపతి పర్యటన సందర్భంగా తీసిన ఛాయాచిత్రాలుగల ఆల్బమ్‌ను గవర్నరు ఆయనకు సమర్పించారు

విశాఖ జెలు అధికారి సస్పెన్షన్

(1 వ పేజీ తరువాయి)

లనం కలిగించింది.

వెంగళరావు ప్రకటన

విశాఖపట్నం సెంట్రల్ జైలు సూపరింటెండెంటు శ్రీ ఇ. భక్తవత్సలును సస్పెండు చేసినట్లు రాష్ట్రహోంశాఖామంత్రి శ్రీ జలగం వెంగళరావు చెప్పారు.

పరిస్థితిని స్వయంగా వివరించి, తప్పు చేసినవారిపై చర్య తీసుకునేందుకు హోంశాఖ కార్యదర్శిని వెంటనే విమానంలో విశాఖపట్టణానికి వెళ్ళవలసిందిగా ఆదేశించినట్లు కూడా ఆయన చెప్పారు.

వక్సరైట్ నాయకుల పరారీని ప్రభుత్వం తీవ్రమైనదిగా పరిగణిస్తున్నదంటూ, తప్పు చేసినవారిపై కఠిన చర్య తీసుకోగలమన్నారు. ఇలాంటి సంఘటనలు యికముందు జరుగకుండా ప్రభుత్వం పటిష్టమైన చర్యలను తీసికొంటుందన్నారు.

రాష్ట్రాల వార్షిక ప్రణాళికలు

'69-70 కి కేంద్ర సహాయం 615 కోట్లు

న్యూఢిల్లీ, అక్టోబరు 10

1969-70 వార్షిక ప్రణాళిక నిమిత్తం కేంద్రం నుంచి రాష్ట్రాలకు లభ్యమయ్యే సహాయం 615 కోట్ల రూపాయలు మాత్రమే అయినా, ఇరిగేషన్ విద్యుచ్ఛక్తి మొదలైన వాటికి గాను చిన్నచిన్న అదనపు కేటాయింపులు సాధ్యమేనని భావిస్తున్నారు.

1969 నుంచి 74 వరకు రాష్ట్రాల పంచవర్ష ప్రణాళికలకు కేంద్ర సహాయం ఇదివరకే 3500 కోట్ల రూపాయలుగా నిర్ణయించబడినది. ఈ మొత్తాన్ని వార్షికంగా పంచవలసివుంటుంది. పంచారులను కొంచెం త్వరితం చేయవలసివుంటుందని భావిస్తున్నారు.

ఇంజనీర్లకు ఉద్యోగావకాశాలు పెంపొందించేటందుకు ఇరిగేషన్ విద్యుచ్ఛక్తి పంచాయతీ శాఖ ఆర్థిక ప్రణాళికా శాఖలో ఒక ఒక పథకాన్ని రూపొందిస్తున్నది.

5వ ప్రణాళికలో తీసుకోవలసిన ఇరిగేషన్ ప్రాజెక్టులకు సంబంధించి సర్వే చేయుంచాలని యోచిస్తున్నారు. దీనివలన పాలు నుండి నిరుద్యోగులైన ఇంజనీరులకు ఉద్యోగావకాశాలు లభ్యమవుతాయి.

డాల్డాడబ్బా అధికధరకు అమ్మినపర్తుని అరెసు

ఖమ్మం, అక్టోబరు 10 : ఉమ్మడిగా 2 కిలోల డాల్డా డబ్బాకంగ్రోసు ధరకు మించి అమ్మినందుకు ఒక వర్తకుణ్ణి సివిల్ సప్లయ్ సబ్ ఇన్‌స్పెక్టర్ శ్రీ కేసం సత్యనారాయణ 4వ తేదీరోజున చేసి, రు 600ల విలువగలిగిన 42 డాల్డా డబ్బాలు కూడా స్వాధీనపరచుకున్నారు. డిప్యూటీ సివిల్ ఇన్‌స్పెక్టర్ శ్రీ ఎస్. సత్యనారాయణ దర్యాప్తు చేస్తున్నారు.

ఈ అరెస్టు ఈ ప్రాంతంలో సంచలనం కలిగించింది. అరెస్టయినవ్యక్తి పెద్ద ధనికుడని కూడాతెలుస్తున్నది. (స్వ. వి)

క్రమశిక్షణతో దేశ పునర్నిర్మాణ కృషి

గుంటూరు గాంధీ శతజయంతి సభలో ముఖ్యమంత్రిశ్రీ బ్రహ్మానందరెడ్డి ఉద్బోధ

"ఆంధ్రపత్రిక" ప్రతినిధి

గుంటూరు, అక్టోబరు 10:

అరాచకం, దౌర్జన్యపద్ధతులను విడనాడి, క్రమశిక్షణ, నిర్మాణ కార్యక్రమాలద్వారా దేశ పునర్నిర్మాణానికి కంకణం కట్టుకోవాలని ముఖ్యమంత్రి శ్రీ బ్రహ్మానందరెడ్డి నిన్న రాత్రి ఇక్కడ పోలీస్ పెరేడ్ గ్రౌండ్స్‌లో గాంధి శతజయంతి సందర్భంగా జరిగిన బ్రహ్మాండమైన బహిరంగసభలో ప్రసంగిస్తూ వక్కాణించారు.

బిల్లాసరిపత్ అధ్యక్షుడు శ్రీ పేదూరి నాగేశ్వరరావు అధ్యక్షతన జరిగిన ఈ సభకు దాదాపు 10 వేల మంది హాజరయ్యారు.

గాంధి శతజయంతి సందర్భంగానైనా ప్రజలు మరొకసారి స్వాతంత్ర్య పోరాటాన్ని జ్ఞప్తి చేసుకుని దేశ పునర్నిర్మాణానికి కృషి చేయవలసిన అవసరం వుందని ముఖ్యమంత్రి అన్నారు. గాంధిజీ గుంటూరు జిల్లాలో పర్యటించిన గ్రామాలను తన స్వరాష్ట్రమైన సౌరాష్ట్రంలో కూడా సందర్శించ లేదని ఆయన చెప్పారు. గాంధిజీ ఆంధ్రలో పర్యటించినప్పుడు చేసిన ప్రసంగాలు ఒకసారి మరల చదివితే ఒడలు పులకరిస్తుందని ఆయన చెప్పారు. ప్రజలు ఆ నాడు గాంధిజీ సందేశాలు వినడమే గాక స్వాతంత్ర్యసిద్ధికి అనేక త్యాగాలు చేశారని ముఖ్యమంత్రి వివరించారు. తెలుగు జాతి ధైర్య స్థైర్యాలు గాంధిజీని బాగా హత్తుకున్నాయని శ్రీ బ్రహ్మానందరెడ్డి పేర్కొన్నారు.

గాంధిజీకి నమస్కారాలు చేస్తూ అత్మశుద్ధి చేసుకుంటున్నామా అనే సందేహం కలుగుతోందని ముఖ్యమంత్రి చెప్పారు. గాంధిజీ, కొండా వెంకటప్పయ్య, ప్రకాశం మనవారు అనుకొని సంతోషిస్తే చాలదని మనం పూర్వ పురుషులను కాకపోయినా ఆ మహా నాయకులు యిచ్చిన సందేశాలను కొంతవరకైనా ఆచరించాలని ముఖ్యమంత్రి ఉద్బోధించారు. గాంధిజీ గురించి చెప్పేవుస్తకాలు విద్యార్థులకు లేనందుకు ముఖ్యమంత్రి అందోళన వ్యక్తం చేశారు. హింసాకాండలో వున్న విదేశాలు అహింసను చేపడుతున్న తరుణంలో మన దేశంలో హింస కొండకు పూనుకోవడం శోచనీయమని ఆయన విమర్శించారు. సత్యాగ్రహాలు జరుగుతున్న తీరును ముఖ్యమంత్రి విమర్శించారు. మంచి మంచిగా చెప్పాలి. చెడును చెడుగా చెప్పుకోవలసిందే. విమర్శ కూడా అవసరమేనని ఆయన అన్నారు.

అరాచకం, దవర్జన్య పద్ధతులను విడనాడి క్రమశిక్షణ, అహింస పద్ధతిలో జాతి పునర్నిర్మాణానికి కృషి చేయాలని ఆయన పిలుపు ఇచ్చారు.

దరిద్రులను, బలహీనులను బాగు చేయడమే గాంధిజీ ఆకాంక్ష అని ముఖ్యమంత్రి చెప్పారు.

స్వాతంత్ర్యం వచ్చిన తర్వాత అనేక రంగాలలో అభివృద్ధిని సాధించుకోవడం జరిగిందని, ఇంకా సాధించవలసినది చాలా వుందనవచ్చని అభివృద్ధి అనేది ఆగిపోయే కాదని ఆయన గుర్తు చేశారు. తప్పులు దిద్దుకొని ప్రజాశక్తులు వేసుకొని పురోగమించాలని ఆయన హితవు చెప్పారు.

గుత్త పెట్టుబడిదారీ పద్ధతిని ప్రమాదాన్ని గాంధిజీ ఎప్పుడో గ్రహించారని, సంపద కేంద్రీకరణ మంచిది కాదని, అందువల్లనే ప్రధాన మంత్రి శ్రీమతి ఇందిరాగాంధి బ్యాంకులను జాతీయం చేశారని శ్రీ బ్రహ్మానందరెడ్డి పేర్కొన్నారు. చిన్న రైతులకు పరపతి సౌకర్యం లభించక పోతే ఆర్థికోత్పత్తి సాధ్యం కాదని, వారికి ఆర్థిక స్థోమతు కలుగ చేయవలసిన అవసరం ఉన్నందువలనే బ్యాంకులను జాతీయం చేయడం జరిగిందని ముఖ్యమంత్రి వివరించారు.

'నా కార్యవర్గ సభ్యత్వం తొలగిపోదు'

సు. బ్రహ్మణ్యంస్పష్టీకరణ

న్యూఢిల్లీ, అక్టోబరు 10: "నేను ఎ.ఐ.సి. సి. చే కాంగ్రెసు కార్యవర్గ సభ్యునిగా ఎన్నికైన వాడిని. కాబట్టి నేను కార్యవర్గ సభ్యత్వం నుంచి వైదొలగడమనేది అగత్యం లేనేలేదు , అని శ్రీ సి. సుబ్రహ్మణ్యం నిన్న రాత్రి ఇక్కడ స్పష్టం చేశారు.

తన సభ్యత్వం విషయమై కొత్తగా దర్యప్తైన వివాదం గురించి అడుగు వి, టి. వి. విలేకరితో మాట్లాడుతూ పై విధంగా చెప్పారు.

ముఖ్యమైన విషయమేమిటంటే పార్టీ సమస్యలతో పని చేయడం . తీసుకునేచర్య కూడా పార్టీకి దృష్టి నిలుపుకోబడినట్టు అభిప్రాయం కలిగేటట్టుకాకుండరాదని ఆయన అన్నారు.

తాను ఎ. ఐ. సి. సి. ఎక్స్—అఫీషియా సభ్యత్వంకోల్పోతే, కార్యవర్గ సభ్యత్వాన్నికూడా కోల్పోయినట్లే. కాదో తెలుసుకోవడానికికాంగ్రెసు పార్టీ నియమావళిని పరిశీలించడం ఆధారపడివుంటుందని తాను భావిస్తున్నానని కార్యవర్గానికి ఎ. ఐ. సి. సి. యే తనను ఎన్నుకున్నదని శ్రీ సుబ్రహ్మణ్యం చెప్పారు.

శ్రీ త్రిపాఠీ వ్యాఖ్య

లక్నో, అక్టోబరు10: తనకు వారసునిఎన్నుకోవలసిందిగా ప్రదేశ్ కాంగ్రెసుకు కాంగ్రెసు అధ్యక్షుడు శ్రీ నిజలింగప్ప వ్రాసిన లేఖ పై ఉత్తరప్రదేశ్ కాంగ్రెసు అధ్యక్షుడు శ్రీ కమలాపతిత్రిపాఠీ ఆగ్రహం వెల్లడించా-ం.

నేను ఉపముఖ్యమంత్రి పదవి స్వీకరించిన వెంటనే పి. సి. సి. అధ్యక్ష పదవిని రాజీనామా చేశాను. కాని ప్రదేశ్ కాంగ్రెసు సర్వసభ్య సమావేశం తన రాజీనామాను పరిశీలించడానికి వాయిదా వేయాలని తీర్మానించింది. అందువల్ల, నేను ఈ రెండుపదవులను నిర్వహిస్తున్నాను. అంతే కాని ఎవరి దయవల్లగాని నేను ఈ పదవులలో వుండటం లేదు.

నిజలింగప్పకు ప్రధాని లేఖ

చవాన్ చే కారణాలు వివరణ

న్యూఢిల్లీ, అక్టోబరు 10: శ్రీ సుబ్రహ్మణ్యం వ్యవహారంపై కాంగ్రెసు పార్టీలోపర్యపడిన విభేదాలను తొలగించే ఉద్దేశ్యంతో ప్రధాన మంత్రి, కాంగ్రెసు కార్యవర్గంలోని సభ్యులు కాంగ్రెసు అధ్యక్షునికి లేఖ వ్రాశారని దేశీయాంగ మంత్రి శ్రీ వై. బి చవాన్ శుక్రవారం వెల్లడించారు

జర్నలిస్టుల సంఘం వారు ఏర్పాటు చేసిన సమావేశంలో విలేకరులు అడిగిన ప్రశ్నలకు శ్రీ చవాన్ సమాధాన మిస్తూ పై విధంగా చెప్పారు.

శ్రీ సుబ్రహ్మణ్యానికి తాను ఎలాంటి లేఖ వ్రాయలేదని శ్రీ నిజలింగప్ప చేసిన ప్రకటనపై విలేకరులు ప్రస్తావించి యిలా అన్నారు: శ్రీ సుబ్రహ్మణ్యంను నిరంకుశంగా పార్టీ నుంచి తొలగించినట్లు మీకు వచ్చిన సమాచారానికి ఆధారం ఏమిటి ?

శ్రీ చవాన్ : అలాంటిదేదో జరిగి ఉంటుందని మొన్నటి వే మాకు సమాచారం చేరింది. వెంటనే కాంగ్రెసు అధ్యక్షుణ్ణికి పర్యవసానం ఏమిటని అభిప్రాయపడ్డాము.

శ్రీ సుబ్రహ్మణ్యానికి వ్యతిరేకంగా ఏకైక చర్య ఏదైనా అనేదాన్నిపై నదని కాంగ్రెసు అధ్యక్షునికి తెలియ జేయడమే మా ఉద్దేశం.

మరొక ప్రశ్నకుఆయన సమాధా మిస్తూ పార్టీ సమైక్యత తీర్మానంలో నేను కూడా భాగస్వామినే. ఈ తీర్మానానికి విరుద్ధంగాను బహిరంగంగాను మనం ఏలాంటి చర్య కైకొనరాదు.

ఈ నెల 30వ తేదీన కాంగ్రెసు కార్యవర్గం సమావేశమైనప్పుడు పి. సి. సి. సమావేశాన్ని ఏర్పాటు చేసే విషయంపై తప్పకపరిశీలించ గలదన్నారు.

దినేష్‌సింగ్‌తో నాసర్ ప్రత్యేకదూతసమావేశం

న్యూఢిల్లీ, అక్టోబరు 10: అరబ్ రిపబ్లిక్ అధ్యక్షుడు నాసర్ ప్రత్యేక దూత, కార్మిక మంత్రి శ్రీ కె. రిఫాత్ నిన్న ఢిల్లీలో భారత విదేశాంగ మంత్రి శ్రీ దినేష్‌సింగ్‌ను కలుసుకున్నారు. అధినాయక సమావేశం సంచి భారత్ మరియు పాకిస్థాన్‌లు తమ ప్రభుత్వంలో విచారిస్తున్నదని తెలియ జేశారు.

నాసర్ ప్రత్యేక అధ

నిరాయుధంగా స్వేచ్ఛ పొందిన భారత ఆదర్శం

— ప్రధాని అఖిలభాషణ

సిమ్లా, అక్టోబరు 10: ఆయుధాలు ఉపయోగించకుండా విదేశీయుల నుండి స్వాతంత్ర్యం సంపాదించుకున్న మొట్టమొదటి దేశం భారతదేశమని, స్వేచ్ఛ పొందటానికి మెక్కు దోవలు ఈ మార్గాన్ని అనుసరించినవని, ప్రధాని శ్రీమతి ఇందిరాగాంధి నిన్న చెప్పారు.

శిక్షణకు ఆరు కిలోమీటర్ల దూరంలో గల కేంద్ర పద్ద వారికుల శిక్షణా సంస్థకు శంకుస్థాపన చేస్తూ, ఆయుధాలు వినియోగించకుండా స్వేచ్ఛ సాధించు జరిగిన సన్నివేశాలలో ప్రపంచపు ప్రజలకు ఎప్పుడైతే ప్రదర్శించిన ఎప్పుడైతే ఈ యుద్ధం అని అన్నారు.

ఇప్పుడు భారత్ స్వాతంత్ర్యం పొందింది కనుక, ఆ స్వాతంత్ర్యాన్ని పరిత్యాగాలైనా కాపాడుకోవడం మన విధి అని ఆమె చెప్పారు. భారత సాయుధ దళాలు ఆదర్శపరిస్థితులను అనుసరించాలని ఆమె కోరారు.

ప్రజలందరు సుఖం అనుభవించినప్పుడే స్వాతంత్ర్యానికి పరిపూర్ణత సిద్ధిస్తుందని శ్రీమతి గాంధి అన్నారు. ప్రపంచంలోని యుద్ధంలో కొత్త విప్లవం వ్యాపిస్తున్నదని, "మనలో కొందరు ఎగిరి దూకి భయపడుతున్నారని అని పేర్కొన్నారు. ఈ కొత్త విప్లవానికి నిరోధించ నలిచి రావలసిన కలదని అని చెప్పారు.

గోవాను గురించి ప్రస్తావిస్తూ, గోవా ఢిల్లీకి చాలా దూరంలో ఉన్నదే గాని, తమ హృదయాలకు సన్నిహితంగా ఉన్నదని అని చెప్పారు.

ముఖ్యమంత్రి శ్రీ బండోద్కర్ మాట్లాడుతూ, గతంలో కేంద్రం నుంచి గోవాకు లభించిన సహకారం యిక ముందు కూడా లభించ గలదన్న ఆశాభావాన్ని వెలిబుచ్చారు.

కొంకణ రైల్వే ఏర్పాటు చేయాలని. అది గోవా ప్రజలకే గాక కొంకణ ప్రజలందరికీ మేలు పడగలదని ఆయన చెప్పారు.

అంతకు ముందు నౌకా సిబ్బంది ప్రధానాధికారి అడ్మిరల్ ఎ. కె. చటర్జీ స్వాగతోపన్యాసం చేస్తూ, స్వాతంత్ర్యానంతరం నావికుల అనుభవం మూడు రెట్లు పెరిగిందని, చెప్పారు. కలసి పనిచేయ వున్న శిక్షణా కేంద్రం నుంచి గోవాకు లభించిన సహకారం యిక ముందు కూడా లభించ గలదన్న ఆశాభావాన్ని వెలిబుచ్చారు.

కొంకణ రైల్వే ఏర్పాటు చేయాలని. అది గోవా ప్రజలకే గాక కొంకణ ప్రజలందరికీ మేలు పడగలదని ఆయన చెప్పారు.

అంతకు ముందు నౌకా సిబ్బంది ప్రధానాధికారి అడ్మిరల్ ఎ. కె. చటర్జీ స్వాగతోపన్యాసం చేస్తూ, స్వాతంత్ర్యానంతరం నావికుల అనుభవం మూడు రెట్లు పెరిగిందని, చెప్పారు. కలసి పనిచేయ వున్న శిక్షణా కేంద్రం నుంచి గోవాకు లభించిన సహకారం యిక ముందు కూడా లభించ గలదన్న ఆశాభావాన్ని వెలిబుచ్చారు.

లక్షద్వీపులకు ప్రధాని పయనం

బి. ఎస్. ఎస్. విక్రాంత్, అక్టోబర్ 10: ప్రధానమంత్రి శ్రీమతి ఇందిరాగాంధి నేటి మధ్యాహ్నం బి. ఎస్. ఎస్. విక్రాంత్ వారల్ ఎయిర్‌బేస్ లక్షద్వీప్, మినికాయ్ ద్వీపంలో వెళ్లుటకు వెళ్లారు.

శ్రీమతి గాంధి రేపు కొచిలు కవరత్తి ద్వీపాలు సందర్శిస్తారు. అక్కడ పౌరులు సభలో ప్రసంగిస్తారు. స్థానికులతో మాట్లాడుతారు.

అక్టోబరు 11న అమె మినికాయ్ కల్పని ద్వీపాలు సందర్శిస్తారు.

1956లో రాష్ట్రాల పునర్వ్యవస్థీకరణ అనంతరం కేంద్రపాలిత ప్రాంతంగా ఏర్పడిన తర్వాత ఈ ద్వీపాలకు మొట్టమొదటి ప్రధానమంత్రి శ్రీమతి ఇందిరాగాంధియే అవి వెంట ఉపముఖ్యమంత్రి శ్రీమతి నందిని శతపతి కూడా ఉన్నారు.

———o:o———

రాజ్యసభకు ద్వైవార్షిక ఎన్నికలు

న్యూఢిల్లీ అక్టోబరు 10: కేంద్ర మంత్రులు బి. కె. గుప్రాల్ డాక్టర్ ఎస్. చంద్రశేఖర్ సహా 80 మంది ప్రస్తుత సభ్యులు పదవీ విరమణ చేయనున్న కారణంగా వచ్చే మార్చిలో రాజ్యసభకు ద్వైవార్షిక ఎన్నికలు జరగనున్నవి.

పై 80 మంది సభ్యుల పదవీ కాలం వచ్చే ఏప్రిల్ 2వ తేదీతో ముగుస్తుంది. ఆ తేదీకి ముందుగా కొత్త సభ్యుల ఎన్నిక జరుగుతుంది.

పదవీ కాలం సమాప్తి కానున్న 80 మంది సభ్యులలో 55 మంది కాంగ్రెసు సభ్యులు వీరిలో సాదిక్‌అలీ టహరాంకెర్ దిల్లీ ఎస్. ఎల్. వాసుదేవ సామాధారియా బాలాఘాట్ చిదాన్ ఎ. జి. కులకర్ణి, ఒం ప్రకాశ్‌మిత్తల్ కుమారి సుశీలా రోహిలే శ్రీమతి లలితా రాజగోపాల్.

ప్రతిపక్ష సభ్యులలో శ్రీ దయాభాయ్ పటేల్ భూపేష్ గుప్తా, పి. రాజగోపాల్, చంద్రశేఖర్ ఉన్నారు మొత్తం 21 మంది ప్రతిపక్ష సభ్యులు పదవీ విరమణ చేస్తున్నారు

ఎలూరులో గాంధి జయంత్యుత్సవముల సందర్భంలో మంత్రి శ్రీ దామోదరం సంజీవయ్య ఉద్యోగులకు

చండీఘర్‌పై ప్రధాని నేటి వెఖరి

సంత్ ఫతేసింగ్ నిశితవిమర్శ

అమృత్‌సర్, అక్టోబర్ 10: చండీఘర్‌ను, యుతర పంజాబ్ భాషా ప్రాంతాలను పంజాబ్‌లో చేర్చడం పట్ల ప్రధాని ప్రస్తుతవైఖరి "ఎన్నో సమస్యలు లేక, విద్రోహకరంగా, ప్రమాదకరంగా ఉన్నదని అకాలీదళ్ అధ్యక్షుడు సంత్‌ఫతేసింగ్ నేడిక్కడ చెప్పారు.

ప్రధాని గనుక కనీసం కూడా పోతే ఈ సమస్యపై తాము ప్రాణాలు పణంగా పెట్టగలమని ఆయన అన్నారు.

సంప్రదింపులతో ఈ సమస్య పరిష్కరించ గలదన్న ఉద్దేశ్యంతో తాము 1966లో "ఫార్ములా"ను ఏర్పరచుని ఆయన ఒక పత్రికా ప్రకటనలో పేర్కొన్నారు.

గుర్నాంసింగ్ విజ్ఞప్తి

చండీఘర్, అక్టోబరు 10: పంజాబ్, హర్యానాల మధ్య అవరిష్కృతంగా వున్న సమస్యల పై హర్యానా ముఖ్యమంత్రి శ్రీ బన్సీలాల్ తాము జరుపుతున్న చర్చలవల్ల ప్రయోజనకరమైన ఫలితమేమీ సమకూరడం లేదని అందువల్ల కేంద్ర ప్రభుత్వం జోక్యం చేసుకుని, వివాదాలు పరిష్కరించాలని, పంజాబ్ ముఖ్యమంత్రి శ్రీ గుర్నాంసింగ్ నేడిక్కడ చెప్పారు.

ఈ సమస్యల పై కేంద్రం మధ్యవర్తిత్వం నెరపకపోతే మీరు చూచిస్తున్నారా అని ఒక విలేకరి అడగ్గా, మధ్యవర్తిత్వం మరో విధంగానైనా కేంద్రం జోక్యం చేసుకోవచ్చునని ఆయన అన్నారు.

శ్రీ బన్సీలాల్‌తో ఆయన యుకముందు సమావేశాలు జరగా లని అడగ్గా, అది తాము కూర్చోవలసిన పనిలేదని శ్రీ గుర్నాంసింగ్ జవాబిచ్చారు.

ఒత్తిడులు, బెదిరింపులువల్ల చండీఘర్ సమస్యకు పరిష్కారం కనుగొనడం సాధ్యం కాదన్న ప్రధాని ప్రకటనపై వ్యాఖ్యానిస్తూ మీరు సంవత్సరాలుగా ఎట్టి ఒత్తిడి జరగక పోయినా అమె పట్ల కొనలేదనయిపోయారన్నారు.

కాని శ్రీమతి గాంధి "మీరు అనుకున్న దానికన్న త్వరగా, ఈ ఏడాది ఆఖరులోగానే ఈ సమస్యను పరిష్కరించగలరని తాము విశ్వసిస్తున్నామని, "ఆశక్తి ఆమెకు వున్నదని ఆయన చెప్పారు.

బిజూపట్నాయక్, మిత్రాలపై కేసులు

అక్రమ సంపాదనకోసం అధికార దుర్వినియోగం చేసినట్లు ఆరోపణ

భువనేశ్వర్, అక్టోబర్ 10: ఒరిస్సా మాజీ ముఖ్యమంత్రులు శ్రీ బిజూపట్నాయక్, శ్రీ బిరేన్ మిత్రాలపై పోలీసులు నేడు అవినీతి నిరోధక చట్టంలోని 5(2) సెక్షన్, క్రింద భారతీయ శిక్షాస్మృతిలోని 5(1)(డి) సెక్షన్, 406 సెక్షన్‌లను దృష్టిలో వుంచుకొని మూడు కేసులను నమోదు చేశారు.

ఖన్నా కమిషన్ నివేదికపై తదుపరి చర్య తీసుకోవడంకోసం రాష్ట్ర ప్రభుత్వం నిన్న ఉదయం చేసిన ఫిర్యాదును పురస్కరించుకొని ఈ కేసులు నెట్టడం జరిగింది.

1961 సంవత్సరపు ఎన్నికల 1967 సార్వత్రిక ఎన్నికల మధ్యకాలంలో శ్రీ పట్నాయక్ శ్రీ మిత్రాలకు సంబంధం వున్న కొన్ని సంస్థలకు ఒరిస్సా ప్రభుత్వానికి మధ్య జరిగిన వ్యాపారలావాదేవీలకు సంబంధించి రాష్ట్ర ప్రభుత్వం ఫిర్యాదులు చేసింది.

శ్రీ పట్నాయక్, శ్రీ మిత్రా తన అధికారాన్ని దుర్వినియోగం చేశారని, తమకు లేదా తమ కుటుంబ సభ్యులకు సంబంధం వున్న సంస్థల వ్యాపార లావాదేవీల ద్వారా, అవినీతికరం, అక్రమం ఆయన పద్ధతులలో తమకు లేదా తమ కుటుంబ సభ్యులకు ధన సంబంధమైన లాభాలు సంపాదించారని ప్రభుత్వం తన ఫిర్యాదులో ఆరోపించింది.

రాష్ట్ర ముఖ్యమంత్రి శ్రీ ఆర్. ఎన్. సింగ్ దేవ్ అంతకు ముందు రాష్ట్ర శాసనసభలో ఒక ప్రకటనచేస్తూ ఇద్దరు మాజీ ముఖ్యమంత్రులపై ఎన్. ఎ. ఆర్. (ప్రాథమిక అవినీతి నిరోధక చట్టం)ను దాఖలు చేసినట్లు చెప్పారు.

పోలీసు సూపరింటెండెంట్ హోదాగల పోలీసు అధికారి ఈ కేసులన్నింటిని దర్యాప్తు చేస్తారని అధికార వర్గాలద్వారా తెలియచేసింది.

నెల్లూరు జిల్లాలో హరిజన వాడలకు రోడ్ల నిర్మాణం

(ఆంధ్రపత్రిక ప్రతినిధి)

హైదరాబాద్, అక్టోబరు 10: నెల్లూరు జిల్లా పరిషత్‌కు చెందిన పేద ప్రజా సంఘాలు అక్టోబరు 7, 8 తేదీలలో జిల్లా కలెక్టర్ అధ్యక్షతన సమావేశమై, హరిజనవాడలకు రోడ్ల నిర్మాణానికిగాను రెండు లక్షల రూపాయలు మంజూరు చేశాయి.

జిల్లాలోని రోడ్ల మామూలు నిర్వహణకు గాను 2.9 లక్షల రూపాయలు విడుదల చేయడం జరిగింది. 9 లక్షల్ ట్రైమరీ స్కూళ్లకు ఈ నిధి పై స్కూళ్లుగా మార్చడం జరిగింది. దీని విషయమై ప్రభుత్వ ఉత్తర్వులు రావున్నవి.

నాట్య సంఘం వారి నాటకోత్సవాలు

విజయవాడలో 11, 12 తేదీలలో రైల్వేఇన్‌స్టిట్యూట్ హాలులో కార్యక్రమం

విజయవాడ, అక్టోబరు 10. ఆంధ్ర ఎడేశ నాట్య సంఘం ఆధ్వర్యం నాటకోత్సవాలు అక్టోబరు 11, 12 తేదీలలో రైల్వే ఇన్‌స్టిట్యూట్ హాలులో జరుగుతాయి.

మంత్రి శ్రీ లగడపాటి భుజంగరావు యీ నాటకోత్సవాలు ప్రారంభిస్తారు. మంత్రి శ్రీ శీలం సిద్ధారెడ్డి ఉపన్యాసం చేస్తారు.

11వ తేదీ ఉదయం 9 గంటలకు కళాకారులు, ప్రముఖులు గాంధీగారంగుండి రైల్వే ఇన్‌స్టిట్యూట్‌హాలుకు వూరేగింపుగా వెళుతారు. 10 గంటలకు ప్రతినిధుల సమావేశం జరుగుతుంది. సాయంత్రం 4 గంటలకు ఉత్సవం ప్రారంభం. జిల్లా కలెక్టరు శ్రీ పి.ఎస్.శాస్త్రిస్వాగత పదాలు పలుకుతారు.

శ్రీయుతులు డా. జి. పూర్ణచంద్రరావు (విజయవాడ పురపాలక సంఘం అధ్యక్షులు), ఎ. ఆర్. కృష్ణ (భారతీయ నాట్యసంఘ ప్రధాన కార్యదర్శి), గారలు ప్రసంగిస్తారు.

5 గంటలకు కుమారీలు హేమ, రమల బృందానృత్యం. శ్రీ విల్లర భావన్నారాయణ రచించిన 'మేమన' నాటకాన్ని బాలి నాట్య మండలి, విజయవాడ వారు 9 గంటలకు ప్రదర్శిస్తారు.

12వ తేదీ ఉదయం 10 గంటలకు నాట్య గోష్ఠి జరుగుతుంది. శ్రీ నార్ల వెంకటేశ్వరరావు అధ్యక్షతవహిస్తారు. శ్రీ ఎం. ఆర్. అప్పారావు అధ్యక్షతవహిస్తారు. శ్రీయుతులు డా. జి. వి. కృష్ణారావు (ఆలిండియా రేడియో విజయవాడ), డా. ఎస్. వి. గజోగారావు(పోస్టు గ్రాడ్యుయేట్ సెంటర్ గుంటూరు) రాచకొండ నరసింహమూర్తి (ఆలిండియా రేడియో, విజయవాడ) ప్రసంగిస్తారు.

సాయంత్రం 4 గంటలకు ప్రసిద్ధ ఆంధ్ర ఆంగ్లనటులు శ్రీ బసవరాజు సుబ్బారావుకు సన్మానం జరగుతుంది. ఆంధ్రప్రదేశ్ నాట్య సంఘం అధ్యక్షులు, ఆంధ్ర ప్రభుత్వ మంత్రి వర్యులు శ్రీశీలంసిద్ధారెడ్డి అధ్యక్షతవహిస్తారు. శ్రీయుతులు దాడి గోవిందరాజులు, రావూరి సత్యనారాయణ ప్రసంగిస్తారు. (శ్రీ కె. సుబ్బారావు రచించిన మారని మనిషి 5—30 గంటలకు శ్రీ శ్రీపెట్టి లక్ష్మణరావు రచించిన మారీ మారని మనుషులు 8 గంటలకు, 10—30గంటలకు శ్రీ రావూరి రచించిన కనకపుష్యరాగం ప్రదర్శింపబడుతుంది.

నగం ధరకంటే తక్కువ 15 దినముల వరకు మాత్రమే, 100% ఒరిజినల్ మూలి పీపులు ప్రపంచప్రసిద్ధ కీ యురెన్సు అద్భుతం ఒక్కొక్కటి రు. 140 వుండినది ఇప్పుడు రు. 65 మాత్రమే

(3 పీటర్లు) ఎప్పుడూ లేని ప్రపంచప్రసిద్ధ అద్భుతం. నవనాగరీక పురుషుల దృష్టిని 100% ఒరిజినల్ లీలర్స్ సెక్సీ మూలి పీపులు (పాంటు & కోటులకు) సరికొత్త ఆకర్షణీయమైన నమూనాలలో & రంగులలో చాలా తక్కువ ధరకు అరించబడ్డవి. సరాసరి మీ ఇంటి వద్దనే పొందండి. వీటి అలుపు శక్తిమీద పరిమితము. ఒక్కొక్క జాతా దారుకు ఒక నూలు పీపు పరిమితం. అధిక కావాలని కోరకండి. పోస్టేజి ఉచితము. ఇప్పుడు డబ్బు పంపవలసిన పనిలేదు. అత్యంతావశ్యకతవున్నవారు. ఈ మంచి అవకాశము సద్వినియోగం చేసుకొనండి.

వేచియుండవద్దు. త్వరపడండి!

WRITE YOUR ORDER TODAY

WORLD FAMOUS SALES
Turkman Road, Delhi—6.

పండించుటకు తగ్గింపు ధర సదుపాయం

"ఆల్విన్" రిఫ్రిజిరేటర్స్

వెడి కొని మీ ఇంటిని ఆనందమయం చేసుకొనండి!

ఈ ప్రత్యేక సదుపాయం నవంబరు 5 వరకు మాత్రమే.

"ఆల్విన్స్"
రిఫ్రిజిరేటర్స్

ఆల్విన్స్—మినిఫ్రిజ్ 3.5 c. ft.
ఆల్విన్స్—స్నోఫ్రిజ్ 5.1 c ft
ఆల్విన్స్—క్వీన్ ఫ్రిజ్ 7.0 c ft
ఆల్విన్స్—కింగ్ ఫ్రిజ్ 9.0 c ft
రిఫ్రిజిరేటర్లు రెడీ స్టాకునుండి లభించును

మీకు దగ్గరలోవున్న మా ఆఫీసులో ఈ ప్రత్యేక సదుపాయం పొందవచ్చు

Grams : TRACTORS Phone : 4060 & 3498

పద్మజా కమర్షియల్ కార్పొరేషన్
(H. O) ప్రభునిలయం - లబ్బీపేట - విజయవాడ 2.
బ్రాంచీలు — G N T రోడ్, ఏలూరు, గుంటూరు, రాజమండ్రి, కాకినాడ.

అక్టోబర్ 17 విడుదల!

సాధనా వారి సంతానం
నరికొత్త దాపిలు
ఉద్యోగస్థుల రంగనాథదాస్
పర్యవేక్షణ L.V. ప్రసాద్
జయలక్ష్మి
అతిథి

Bensons-1351-TL

సవ్యమైన పెంపకానికి రక్తి బోర్నవిటా శక్తి!

శక్తి, ఉత్సాహం
మరియు రుచికోసం
క్యాడబరీస్ బోర్నవిటా!

ఆంధ్రపత్రిక

తుఫాన్ బాధితులకు సహాయనిధి

గత నెల 16వ తేదీనుంచి 4 రోజులపాటు నెల్లూరు గుంటూరు, కృష్ణా, ఉభయ గోదావరులు, విశాఖపట్నాలకు ప్రచండమైన తుఫానొకటి బలమైన గురియెత్తినది. పరిణామ పరిణామ సంభవించి అపారమైన నష్టం కలిగిస్తూ వచ్చింది. చేలకొలది పంటలు చేలపాలై పోయినవి. ఇళ్లు కూలిపోయినవి. అనేకమంది నిర్వాసితులైనారు. ఈవిధంగా తుఫానువల్ల బాధ కలిగినవారు ఎందరో. ఈ బాధితులలోనైనవారికి ఎవరి శాయశక్తిని వారు సహాయం చేయడం సహజమైన ధర్మం. అందుకనుగుణ ఆంధ్రపత్రిక తుఫాను బాధితుల సహాయార్థం నిధి నారంభం చేసింది. పాఠకులు పుష్కలంగా సహాయం చేయటానికి సిద్ధమైనారు. సకల ఆంధ్ర ప్రజలేకాక, యావద్భారత ప్రజలకూడా ఈ పుణ్యకార్యంలో పాలుపంచుకుని తమ ధర్మాన్ని నిర్వహించగలరని మా విశ్వాసం. ప్రతి నిధులను సంపినవారు తోడ్పడవలసినదిగా కోరుచున్నాము. విరాళాలు పంపవలసిన చిరునామా ఆంధ్రపత్రిక 7. బుల్లెట్ వీధి, మద్రాసు—1వారి, నాంపిగరం, విజయవాడ—3వ నంబరు చిరునామా.

పెద్దలు, ప్రముఖులు సంపేవారు పాటుపై "ఆంధ్ర ఎడ్కేషనల్ ట్రస్ట్ ఫండ్ ప్రకటనలు, వేరుగా చేయబడును. ఆంధ్రపత్రిక ఆధ్వర్యంలో సహాయాలని సవరించి

10—10—69 తేదీ విజయవాడ ఆంధ్రపత్రిక కార్యాలయానికి అందిన వివరాలు:

యస్టుటి నెలకు జాతీయాలాభాలు, దానాలు	1—00
శ్రీ యుత్ వి. సిద్ధిరెడ్, నంబరూరు	2—00
మూరె పల్లా జీవరావు, అనకాపల్లి	1—00
పి. సత్యం, రాజమండ్రి	2—00
పి. సుబ్రహ్మణ్యం, అప్పారావుపేట	2—00
1వ తేదీ మద్రాసులోని: మెడికల్ కైవైత్ లింగ్ ఇన్‌స్టిట్యూట్, పీటు	31—00
మొత్తం :	1,66,842-08

శ్రీ తెన్నేటి 75వ జన్మదినోత్సవం

విశాఖపట్నం, అక్టోబరు 10: శ్రీ తెన్నేటి విశ్వనాథం 75 వ జన్మదినోత్సవం ఈనెల 13వ తేదీ సాయంత్రం 5 గంటలకు విశాఖపట్నంలో శ్రీ సంబరి రంగారావు ప్రసంగములతో శ్రీకృష్ణాశ్రమమున జరుగుతుంది. సభకు జిల్లాకలెక్టర్ శ్రీ పి. ఎల్. శివరాం అధ్యక్షత వహిస్తారు.

లడఖ్ జిల్లా అభివృద్ధిపట్ల అధికారుల వైమనస్యం

శాసనసభ్యుల బృందం విమర్శ: జిల్లా సంస్థకుపూర్తిఅధికారాలుఇవ్వాలనిపిలుపు

శ్రీనగర్, అక్టోబర్ 10: లడఖ్ జిల్లా అభివృద్ధి సంస్థకు పూర్తి అధికారాలు ఇవ్వాలని ఆ జిల్లాలో వాస్తవ పరిస్థితులను పరిశీలించి వచ్చిన కశ్మీర్ శాసనసభ్యుల బృందం ఒకటి పిలుపునిచ్చింది. ఆ అభివృద్ధి సంస్థ తీసుకునే నిర్ణయాలను తుది నిర్ణయాలుగా పరిగణించి అమలు జరపాలని కూడా బృందం సిఫారసు చేసింది.

గత ఏడాది లడఖ్ జిల్లాలో జరిగిన అల్లర్లకు గల కారణాలను గురించి పరిశీలన జరపడానికి ఈ శాసనసభ్యులు జిల్లా అంతటా పర్యటించారు. లడఖ్‌జిల్లా వ్యవహారాలు చూడడానికి ప్రత్యేక మంత్రిత్వ శాఖను ఏర్పాటు చేయాలన్న కోర్కెను వారు లేవనెత్తారు.

జిల్లాలో ప్రస్తుతం నెలకొని ఉన్న పరిస్థితులలో ప్రత్యేక మంత్రిత్వ శాఖ ఏర్పాటు అవసరం లేదని వారు అభిప్రాయపడ్డారు. వీరి నివేదికను నిన్న రాష్ట్ర శాసనసభకు సమర్పించారు.

ఇంతకుముందే రాష్ట్ర మంత్రివర్గంలో లడఖ్‌జిల్లాకు ప్రాతినిధ్యం ఇవ్వడానికి ప్రభుత్వం చర్యలు తీసుకుని ఉన్నట్లయితే నిధులు, పనులన్నీ సంబంధించిన అధికారి జరిగి ఉండేవి కావని శాసనసభ్యుల బృందం అభిప్రాయపడింది.

తల్లి వదలివెళ్లి పోయిన తన పసిబిడ్డ పోషణలో ఒక వ్యక్తికి, అతడి పోషణకు మధ్య పరిచయ కుటుంబాలు అనాథశిశువు అల్లర్లకు మూల కారణమని బృందం పేర్కొంటోంది. ఈ విషయం తాలూకాలుగా ఉన్నదీ, ఉపకరణ పద్ధతులు తగాదా పరిష్కారం కోసం ఆర్థిక కమీషనరీ దగ్గరకు ఇతర కోర్టులకు వెళ్లాయని బృందపు సభ్యులు రాష్ట్రీయవెత్తలు తమ స్వప్రయోజనాల కోసం ఈ తగాదాను వాడ కున్నారని బృందం తెలిపింది. ఈ సంఘటన జిల్లాలోని చేనా, బార్గిస్ ప్రాంతాల ప్రజల మధ్య ప్రాంతీయ తత్వాలకు దారి తీసినదని వారు చెప్పారు. లడఖ్‌జిల్లా పరిపాలన పట్ల శ్రీనగర్‌లో కార్యాలయాలు ఉన్న పరిపాలనాధికారుల అవాంఛనీయ బృందం పక్షపాతంగా విమర్శించింది. జిల్లా అధికారి చేసిన బదిలీ అధికారులు ఆ బదిలీని శిక్షగా భావించి జిల్లాకు వెళ్లడానికి అయిష్టతతో ఉంటున్నారని బృందం తెలిపింది. జిల్లాలో పనిచేయడానికి అధికారులు అనేకమంది పనులు చేస్తున్నట్లే, ఈనాటివరకు ఏ కొద్దిమందో శాఖాధికారులు మాత్రమే ఆ జిల్లాకు పంపబడుతున్నారని బృందం తెలిపింది.

కార్గిల్ ప్రాంతంలో బుద్ధులు నివసించు నిర్మించవలసిన కోర్కెను గురించి ప్రస్తావిస్తూ, కార్గిల్‌లోని ముస్లింలకు లేహ్‌లోని బౌద్ధులకు మధ్య కొనసాగుతూ వచ్చిన పరిస్థితి సమసిపోయే వరకు ఈ నిర్మాణాన్ని వాయిదా వేయాలని బృందం సూచించింది.

లేహ్‌లో ఉన్న 1200 మంది టిబెటన్ కాందిశీకుల దయనీయ పరిస్థితిని గురించి బృందం తన నివేదికలో ప్రత్యేకంగా ప్రస్తావించింది. మరో 3500 మంది కాందిశీకులు లంగార్‌లో ఉన్నారని, 3180 మంది స్పిట్వా ప్రాంతంలో 20 ఏండ్ల నుంచి ఉన్నారని వీరందరికీ సత్వర పునరావాసానికి ఇండ్లు స్థలాలు, వర్తకానికి బుణాలు మంజూరు చేయడం ద్వారా చర్యలు తీసుకోవాలని బృందం సూచించింది.

మృగమృగములకు శిక్షణ ఇచ్చి వాటిచేత చిత్ర విచిత్రములైన ప్రదర్శనము లిప్పించుటలో ఆరితేరిన ఏకైక ఆంధ్రుడు ప్రొఫెసర్ కేశవరావును ఈ సర్కస్‌లో సందర్శించండి

ఇంకా ఎన్నెన్నో కొత్త పనులను నేడే చూడండి

రేట్లు — 1వ తరగతి రు. 2-50 2వ తరగతి రు. 1-50
గ్యాలరీ రు. 1/- 3 సం. నుండి 10 సం. లోపు పిల్లలకు 1వ తరగతి రు. 1-50. 2వ తరగతి రు. 1/-
గ్యాలరీ రు. 0-50 స్త్రీలకు గ్యాలరీ రు. 0-75.

SUVARNA

ఈ క్రింది ప్రదేశములలో మా పే ఆఫీసులు ప్రారంభించుచున్నామని ప్రకటింప మిక్కిలి సంతసించుచున్నాము.

తేది 13 అక్టోబరు 1969 సోమవారమునాడు

ముదినేపల్లి (కృష్ణా జిల్లా) | రావులపాలెం (తూర్పుగోదావరి జిల్లా) | పెనుగొండ (పశ్చిమగోదావరి జిల్లా)

తేది 15 అక్టోబరు 1969 బుధవారంనాడు

పామర్రు (కృష్ణా జిల్లా)

ఈ క్రొత్త బ్రాంచీలయొక్క సేవలను పొందవలసినదిగా మిమ్మలను హృదయపూర్వకముగా కోరుచున్నాము.

స్టేట్ బ్యాంక్ ఆఫ్ ఇండియా

ఎస్. డి. మెహ్రా,
సెక్రటరీ & ట్రెజరర్
హైదరాబాద్ సర్కిల్

Printed and Published for Nageswara Rao Estates Private Ltd., by S. Radhakrishna at the Andhra Patrika Press, Gandhinagar, Vijayawada Editor : K. Sambhu Prasad, Phone : Vijayawada 5667 & 5926.

ఆంధ్రపత్రిక సారస్వతానుబంధం

ఆంధ్రపత్రిక - శనివారం అక్టోబరు 11, 1969

సమకాలిక మహారచయిత:

జాన్ బాయన్ టన్ ప్రీస్టలీ

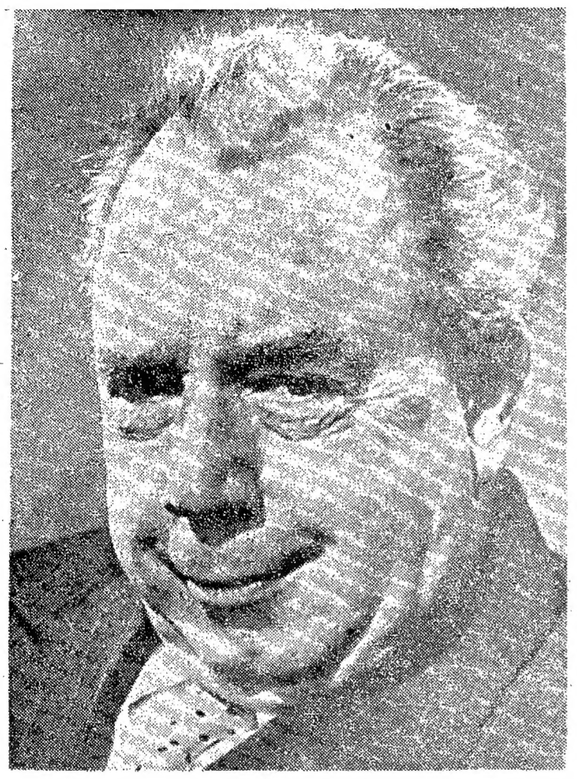

ఆంగ్లేయులు కడు భాషకులపరమయిన సాహిత్యాన్ని అర్థంచేసి ఆంగ్ల జాతికి పరిచయమయిన సంకోచంతో, మన భాషా ప్రాభవాన్ని పొగడడానికి కూడా సిగ్గుపడేవారు. ఇప్పుడిప్పుడు కళ్ళు తెరచి, మన సత్య మన సాహిత్య కురుపృద్ధుడు ఉన్నాడని గ్రహించడం ప్రారంభించారు.

యువకులను ప్రోత్సహించే గ్రంథాలయాలు కూడా ఇటవల సుప్రసిద్ధ ఆంగ్ల రచయిత జాన్ బాయన్ టన్ ప్రీస్ట్లీ 75 వ జన్మదినోత్సవం జరుపడానికి ఉబలాట పడుతున్నాయి. ఈయన నవలలు, వ్యాసాలు, సాహిత్య లేఖలు, నాటకాలు అసంఖ్యాకాలు.

ప్రీస్ట్లీ చాల రస్టలంలోనే రచయిత కావడానికి ప్రక్కరి అవుగ్రహించింది. అయిన బ్రిటిష్ రచయిత ఎలా ఉండాలి బ్రిటిష్

శ్రీ విక్టర్ ప్యాన్‌మోర్

వారు చాలిస్తలో అన్నట్లు అలాగే వుంటాడు— స్నేహంలోనూ, పుస్తకాల ఉదకపు మరూ అన్నట్టు గంభీరంగా పుస్త ముఖం, నోటి మధ్యన పెద పైపు, ఆ గంభీర్యంలోను ఎదుటివాణికి ముచ్చట గొలిపే తీరు.

అయిన మాట కూడా గంభీరం, శ్రేష్ఠం. చిన్నవాటి ఆర్కెస్ట్రేషన్‌లతో పాట అలరకుకొస్తాడని. ఇది కూడా ఆయన ప్రతి పక్షను పెంచిన 40 సంవత్సరాలు దాటిన ప్రతి బ్రిటిష్ శిశువూ ఆయన గొంతును వెంటనే జ్ఞాపకం పట్టుకొంటాడు.

ఎందుకంటే, 1940 లో ద్వితీయ ప్రపంచ సంగ్రామపు క్రూర దినాలలో, నాజీలదాడి, బాంబుల వర్షం వి నిగా అయిన సమయంలో బ్రాడ్‌కాస్ట్ పాంగ్ రెండు గ్రాంథిక ప్రీస్ట్లీది పెట్టుమొదటిదేనా విన్నట్టు చర్చిల్. ప్రీస్ట్లీ ఆ సమయంలో ప్రజలను ప్రోత్సాహపరచడానికి రేడియో ప్రసంగాలు చేసేవాడు.

రాత్రుల తరబడి, మిన్న విరిగి మీద పడుతున్నా లక్ష్య చేయక బ్రిటన్‌ను హిట్లరీ ఆక్రమించుకోనివంటే, పెట్టు మాడుతు శరణాలందున పొందేవా ప్రజలకాలో తన పేరు బహుశా మొట్టమొదట కువ్వాడు. ప్రీస్ట్లీ ప్రశాంతమైన గొంతు కలో, ఎటువంటి సమాత్కారాలు అలంకారాలు లేకుండా బ్రిటిష్ వారితో అనుదిన జీవిత సంతోషాలను పత్యాలను గురించి సరళంగా, సులభంగా ప్రసంగించేవాడు.

ఇంగ్లీషువారి పట్టికలే అది. ఏమిటంటు, ప్రెస్ లో పుస్తకాలలో చాలవరకు అర్థం బాగా అమ్ముడు పోయినట్టివే. అయినా, ఆయన వివాదానికి గురిఅయిన వ్యక్తే. పాత పద్ధతులో కరుకుదనగట్టిన హేతువాది, నాస్తిక్కి, సాంఘిక ఇద్దమాల తుఫానుల లోనూ దూకాడు.

దీనికి కారణం యేమిటంటే, ఆయనలోని విశ్వాసి. చాలమంది ఆంగ్లేయులలాగే ఆయన పైకి కనిపించేటంత సరళుడు కాడు. చాల జనాదారం పొందిన ఆయన నాటకాలు 'లైట్స్ అండ్ కాస్టేడ్', 'జాన్‌సన్ వోనర్ జోర్డన్', 'ఇట్ ఇజ్ టిక్ హిందర్ బిఫోర్' వంటివి సిగూడదాంగర్భంలో విశాదయాత్రల వంటివి. ఆయన ఇటవల వ్రాసిన 'లిటిల్ రేడర్ అండ్ వన్ రోజ్ మ్యాన్స్' అనే గ్రంథం సంక్షిప్త మానవ భావాల విపరీతాలు తీవ్ర మయిన ప్రయత్నం.

గుడ్ కంపానియన్స్, డేంజెర్ పీపుల్, లాస్ట్ ఎంపైర్, నర్ పైకేజ్ అండ్ నర్ బార్డ్ వంటి రచనలు చదివి తగిన సంకుటనలను చూచినటు కేవల సహజ జ్ఞానంతో పరిశంగల రచయిత ఈయనే సుమా అనిపిస్తుంది— రచనలోని అపారమైన సత్య ధోరణి, వివేదం చెప్పక్కర లేదు.

ఆయన 1934 లో వ్రాసిన 'ఇంగ్లీష్ జర్నీ' ని ఎవ్వరూ మరువడం సాధ్యంకాదు. దేశంలోని ఆర్థిక సంక్షోభం యేర్పడు, ఫలితం విపరీతంగా పడిపోయిన రోజులలోని విషాద పరిస్థితిని గురించిన వ్రాతలలో ఇది అతి గొప్పది. ఆ సంక్షోభం అనుభవాలు, నిరాశే, పేదసంక్షోభంగాలోను ఆలోచనలు రూపొందడానికి గోదారి అవుతున్నది.

ప్రీస్ట్లీ అపారంగా సంపాదించినా, ఆయన నాటకాలు ప్రపంచంలో ఎక్కడో ఒకచోట వారాల కొకసారు ప్రదర్శించబడే అసమాన ఖ్యాతి గడించినా, ఆయన జీవితం హాస్యం సమకాలిక స్వదేశ చరిత్రలో చాలా విచిత్ర మయింది.

ఆయన కౌమారావస్థ బ్రాడ్‌ఫోర్ నగరంలో గడిచింది. ఈ నగరం అతి నిస్తేజం. వార్డ్‌స్వర్త్ జమీన్ స్థిరలను కాపాడుకుంటూ, పెద్ద దేశాలతో పోటీ పడ్డాలుగా వ్యాపారసాధనాలు జరుపుకోవడం వల్ల విశాల ధృష్టిని అలవరచే విచిత్ర నగరం. ఎద్దర్థ చరిత్ర పరిపాలన పూర్ణ యుగంలో ఆయన జన్మం గడిపింది. ఆ పుణ్యయుగంలో విక్టోరియా సామ్రాజ్య శిఖరస్థితి వోజోజాలకి ఇంగ్లండు నగ ప్రాంతపు అందమైన ఏరుల అందాలలో తారట్టాడి భవిష్యత్ వాద సహస్రాబ్దపు కాంతులు కొత్త అందాలు సంతరిస్తున్న కాలమది.

అది సామ్యమైన సంస్కరణల కాలం. లిబరల్, ఫ్యాబియన్, ఉన్నత బోల్షెవిక్ భావాలు అర్థంలోని ఒక పరిస్థితి తమ అంతరాత్మ లండన్‌లోని ఒక పర్యాలో తమ అంతః

(11 వ పేజీ చూడుడు)

ప్రపంచ బ్యాంకు అధోముఖ పృథివి

ప్రపంచ బ్యాంకు అధిపతిగా అవిరళ ప్రతిభిది శ్రీ రాబర్ట్ మెక్‌నమారా పాగిం చినప్పుడు ప్రపంచమంతా ఆశ్చర్యపడింది. ఆయన ఈ పదవికి వచ్చినప్పుడు కొందరు ఆయన బ్యాంకు బాధ్యతకు పాలకు పనికిరాడు వాటి ఎంచగలరా అని అనుమానించారు.

ఆయన సామర్థ్యాన్ని తొందరపడి అనుమానించడం జరిగింది. కాని బక్క నిడారిలోనే శ్రీ మెక్‌నమారా ఆ అనుమానాన్ని ఆవిగించంత్తైనా నిజం లేదని బుజువు చేశారు. శ్రీ మెక్‌నమారా వచ్చిన మొదటి నిడారిలో ప్రపంచ బ్యాంకు వాగ్దానాలు చేసిన మొత్తాలను మాత్రమే తీసుకుని చూసినా, ఆ మొత్తాలలో ఎంతో పెరుగుదల కనబడుతుంది.

1969 జూన్ 30 వ తేదీతో ఆఖరైన సంవత్సరానికి సంబంధించిన ప్రపంచబ్యాంకు నివేదిక ఋణ సహాయానికి వాగ్దానాలు చేయబడిన మొత్తం సొమ్ము 18,770 లక్షల డాలర్లు కిత్తగా స్థాయికి పెరగినట్లు తెల్పుతున్నది. అంతకుముందు సంవత్సరం అది 10,040 లక్షల డాలర్లు మాత్రమే.

శ్రీ మెక్‌నమారా ఈ పెరుగుదలను ఎలా సాధించారు? మొదటి నుండి డబ్బు యిస్తున్న దేశాల పైన ఆయన వత్తిడి తెచ్చారు. అందులో సందేహం లేదు. అయితే అమెరికా, బ్రిటన్, ఫ్రాన్సు వంటి దేశాలు వాటి చెల్లింపుల సమస్యలు వాటి వున్నాయి. ఈ విషయాన్ని గుర్తించి ప్రపంచ బ్యాంకు అధిపతి కిత్త దేశాల నుండి నిధులను రాబట్టడానికి పూనుకున్నారు. ఉదాహరణకు ఆయన కువైట్ వంటి ప్రాంతం నుండి ఇరవై కోట్ల డాలర్లు సైతమును సొమ్మును పొందారు.

వాగ్దానం యివ్వబడిన నిధుల మొత్తాన్ని పెంచడంలో ఆయన కృతకృత్యులయ్యారు. అయితే దీనితో ఆయన ఉత్సాహం ఆగిపోలేదు. వాగ్దానం యివ్వబడిన నిధుల నుండి గరిష్ఠ ప్రయోజనాన్ని రాబట్టడానికి కూడా ఆయన కృషి చేశారు. ఇందుకు ఆయన అప్పు యిచ్చే పద్ధతిలో మార్పు తీసుకురావడం వంటి మార్గాలను అవలంబించారు. బ్యాంకు నిధులు యిచ్చే విషయంలో లడ్ లాక్ యిచ్చడానికి బదులు దెస్తారు. గత జనవరి నెలలోనే పోలాండ్, ప్రాంతీయ వారీ బ్యాంకులతో కంపనీలో పెద్ద మొత్తాన్ని వచ్చింది. ఉదాహరణకు, బ్యాంకు బ్రాంచ్ ఉత్తర దేశంకు యిచ్చిన ఋణాలు 116 శాతం, లతినూ, మధ్యప్రాచ్య దేశాలకు యిచ్చిన ఋణాలు 62 శాతం, దక్షిణ అమెరికా, కారిబియన్ దేశాలకు యిచ్చిన ఋణాలు 12 శాతం పెరిగాయి.

వరే మాటల్లో చెప్పాలంటే, ఋణాలిచ్చే విషయంలోను, పంచి పెట్టడంలోను శ్రీ మెక్‌నమారా విశిష్టమైన సూత్రాన్ని పాటించినట్లు కనబడుతున్నది. అదేమిటంటే, ఏ దేశానికి ఎంత పారిశ్రామిక ఉన్నతో అంత డబ్బు ఆ దేశం నుండి తీసుకోవడం, ఏ దేశపు అవసరాలు ఎంత ఉన్నాయో వాటి నిబట్టి ఆ దేశానికి డబ్బు పంపిణీ చేయడం.

శ్రీ మెక్‌నమారా పాలనలో ప్రపంచ బ్యాంకు రుణాలిచ్చే పనిలో అభ్యుదయకరమైన మార్పు వచ్చిందని చెప్పడం. ఇన్ని సంవత్సరాలుగా బ్యాంకు ఋణ సహాయాన్ని వసూలు చేసే ఆలస్యపు నిబంధనలను పరిశీలించడం మొట్టమొదట చేస్తుండేది. ఋణాలిచ్చేటప్పుడు కొన్ని దేశాల దీర్ఘకాలిక అవసరాలు ఏమిటో పరిశీలించి పని పరిశీలిస్తూ, ఉండటానికి ఒక పద్ధతిని చేసుకున్నారు.

ఈ పద్ధతి ప్రకారం వర్ధమాన రాజ్యాలలో ప్రతి పెద్ద ప్రాజెక్టుకీ ఏదో ఒక బ్యాంకు వాగ్దానం చేస్తుంది. ఈ బ్యాంకు, ఆ దేశం యొక్క అభివృద్ధి, సంపదకాభివృద్ధి ఎలాగున్నదో క్షుణ్ణంగా అధ్యయనం చేస్తుంది. ఆ రాజ్యం భవిష్యత్తు, అభివృద్ధి అవకాశాలను మదింపు చేయడం చాలా ఖర్చుతో కూడుకొనేదిగా లేదు. దీని ఆధారంగా మదింపు వల్ల వచ్చే ప్రయోజనాలు దృష్టిలో పెట్టుకుని చూస్తే ఈ నిరంతర పరిశీలనకు పెట్టే ఖర్చు చాల తక్కువదనే అవుతుంది.

ప్రపంచ బ్యాంకు తాలూకు ఈ మదింపు బృందాలను మొదట కొన్ని వర్ధమానదేశాలు ప్రతిఘటించి వచ్చాయి. అందుకు చాలవరకు రాజకీయమైన ఎత్తుగడలు, బ్యాంకు ముందు వచ్చే ప్రత్యేక చర్యలకు సంబంధించిన ప్రతిపాదనలు వర్ధమాన దేశాలు క్షణతులుగా భావించే ధోరణి కారణాలు.

ఈ అంతర్జాతీయ ఎంపికలు జరగవలసినటి లక్ష్యాలపరంగా నివేదికను చదివే వ్యక్తికి వర్ధమాన దేశాలకు సంబంధించిన చిత్రం ఎంత ఉజ్జ్వలంగా కనబడాలో అంత ఉజ్జ్వలంగా లేదు. ప్రపంచ వ్యాపార అభివృద్ధిలో ఈ దేశాల వాటా ఒక ప్రత్యేక ప్రాంతం అక్కడ అని చెప్పడానికి రకేక పోయాయి. ఇది ప్రపంచ బ్యాంకు అనుభవరాహిత్యం వల్ల కలిగిన మరికొంత ప్రయోజనాన్ని పరిచయం గల ఒక క్షేత్రం కూడా.

ప్రపంచ వ్యాపారంలో వర్ధమాన దేశాల వాటా పెరుగుతుందని తొలుత అనుకున్నారు. కాని నిజానికి వాటి వాటా 1960 వ సంవత్సరంలోని 22 శాతం నుండి 1968 వ సంవత్సరంలో 20 శాతానికి తగ్గిపోయింది. వర్ధమాన దేశాలు చేసే ఎగుమతులకు మంచి

శ్రీ ఎం. ఎస్. దాబ్కే

అవకాశాలు యివ్వడానికి ఎగుమతి చెందిన దేశాలు వాగ్దానం చేస్తున్నాయి. ఆ వాగ్దానాన్ని అని ఇంకా తీర్చవలసి ఉన్నది.

ఈ విషయంలో శ్రీ మెక్‌నమారా ప్రత్యేకంగా ఒరోపా సమితి విషయ దేశాల వైఖరిని — సమాధానాలలో మట్టుకే చూపుకునే వైఖరిని తరచడానికి వస్తుంది. స్వేచ్ఛావర్తకంలో రెండో పార్టులో ఉన్న భారతదేశం పరిస్థితి ఆదాయపుండి ఎగుమతులేస్తున్న వస్తువులు దాని ఇతర సరుకులను ఎగుమతి జరిపే విషయంలో ఒరోపా సమితి విషయానికి ఎగుమతి చేయగల్గితే కనుక వంకేతి నిష్పక్షం వర్ధమాన దేశాలలోకి చొచ్చుకు తుందని ఆశించలేం

ప్రపంచ వ్యాపారంలో మొత్తం వర్ధమాన దేశాలు వాటా తగ్గినప్పటికీ, భారత్‌లో మన పరిస్థితి మిగతా అనేక దేశాల పరిస్థితి అంత ఆధ్వాన్నంగా లేదు. ఎందుకంటే 1938 వ సంవత్సరంలో మన ఎగుమతులు ఎక్కువైనాయి. వాటివల్ల మనకు నూట డెబ్బై కోట్ల డాలర్లు ఆదాయం లభించాయి. అంత పన్నా విశేషం ఏమిటంటే, ముఖ్యంగా అనాది నుండి ఎగుమతి చేయబడుతున్న వస్తువులు కాని ఇతర వస్తువులు, కంతపరకు ఉత్పత్తి చేయబడిన వస్తువుల క్షేత్రంలో ఎగుమతులు పెరిగాయి.

మన ఎగుమతులు పెరిగినప్పటికీ, మనం బుణపడిపోవడం మొత్తాలు ప్రపంచంలో బుణాలు ఇస్తుకుంటున్న ఏ దేశానికి లేనంత ఎక్కువగా ఉన్నాయి కాబట్టి మనం ఎగుమతులను ఇంకా పెంచాల్సి ఉన్నది. మనం గమనించుకునే విదేశీ ద్రవ్యంలో నూటికి పద్దెనిమిది వంతులదాకా బుణాల చెల్లింపుకు పోతున్నది. ఇతర వర్ధమాన దేశాల విషయంలో అది సుమారు పది శాతమే ఉంటున్నది.

ఒకే ఏడాదిలో బుణ సహాయ వాగ్దానాలు 10,040 లక్షల డాలర్ల నుండి 18,870 లక్షల డాలర్లకు పెరిగింది. ఈ పెరుగుదల 87 శాతం ఉన్నది. దీనికితోడు ఇచ్చే బడ్జెట్లలో ప్రపంచ బ్యాంకు బృందం వాటి కిత్త పెట్టుబడి బాధ్యతలపాలు 1200 కోట్ల డాలర్లను అధిగమిస్తాయని శ్రీ మెక్‌నమారా భావిస్తున్నారు. ఈ పరిమాణంలో అభివృద్ధిని సాధిస్తే అది వర్ధమాన దేశాలకు ఎంత ప్రయోజనకరంగా ఉంటుంది.

ప్రపంచ బ్యాంకు నివేదికలో అన్నిటి కన్నా విశిష్టమైన అక్షరాలు బహుశా బ్యాంకు విద్యకు ఇస్తున్నారంటే సరిగ్గా ప్రాముఖ్యం.

శ్రీ మెక్‌నమారా ప్రపంచ బ్యాంకు అధిపతిగా వచ్చిన విడాదిలోనే విద్యకు కేటాయింపు 156 శాతం పెరిగింది. వర్ధమాన ప్రపంచంలోని అనేక భాగాలలో ఈనాడు ప్రజాస్వామ్యం పరీక్షకు పెట్టబడుతున్నందు వల్ల బ్యాంకుకు ఇంతకన్నా మంచి కీర్తికాశి వైన ఎట్టుగడ మరొకటి ఉండదు. చిత్రం ఏమిటంటే అనేక వర్ధమాన దేశాలు ప్రజాస్వామిక రాజ్యాల నుండి పెద్దపెట్టున నడుస్తున్నాయి. కనుకుంటూనే, రాజకీయ, ఆర్థిక ప్రజాస్వామ్య ఉద్దేశాలకు భిన్నమైన విధానాలను అనుసరిస్తున్నాయి. ఆర్థిక ప్రజాస్వామ్యాన్ని పోషించుకు రావాలంటే సరళమైన విద్య వ్యాప్తిచేందాలి. అదొక్కటే దానికి భరోసా యివ్వగలదు. శ్రీ మెక్‌నమారా ఈ అంశంపై తన దృష్టిని ఎక్కువగా లగ్నం చేస్తున్నారంటే ఆయన వర్ణనలో చేస్తున్నారు. సూక్ష్మంగా చెప్పాలంటే శ్రీ మెక్‌నమారా మంచి మార్గంలో నడక ప్రారంభించారు. వర్ధమాన ప్రపంచంలో ప్రజాస్వామ్యాన్ని కాంక్షించే వారంతా ఆయనకు త్రవపడుగునా జేజేలు పలుకుతారు.

చంద్రశిలా పరిశోధన:

ఆంధ్రప్రదేశ్ శాస్త్రజ్ఞుడు డాక్టర్ వి. రామమూర్తి

ఉల్కలమీద, సౌరమండలం ప్రాచీన చరిత్రమీద అసంఖ్యాక కలుగుల వ్యాసాలు ప్రచురించిన భారతీయ భూభౌతికి శాస్త్రజ్ఞుడు డాక్టర్ వి. రామమూర్తి చంద్రమండలపై రోజు శిలాది వస్తువులను పరిశీలించడానికి ఆహ్వానించిన 142 మంది నిష్ణాతులలో ఒకరు. వీరందరూ ఈ చంద్రశిలల, మృత్తిక నమూనాల పరిశోధనాధ్యయనాలకోసం ప్రపంచం నాలుగుమూలలనుంచి అమెరికా ప్రస్తుతంలోని హ్యూస్టన్‌కు వచ్చినవారే వచ్చారు.

డాక్టర్ సూర్తి ఆంధ్రప్రదేశ్ వాస్తవులు. ఈయన మిన్నెసోటా విశ్వవిద్యాలయంలో భూగర్భ శాస్త్రదర్శకులు. "చంద్రమండల శిలామృత్తికల సమూనాను పరిశీలించడానికి మిమ్మల్ని కూడా ఎన్నుకున్నాము" అని నాసాసంస్థ ఆయనకు వర్తమానం పంపింది. చంద్రమండలం నుంచి తెచ్చిన నమూనా పాంచ భౌతిక పదార్థాల పరిశీలనలోను, చంద్రమండలం వయసు నిర్ణయించడానికి జియోలోపుల ద్వారా పరిశోధన జరిపి, చంద్రమండల నిర్మాణం దాని రసాయనిక చరిత్ర తెలుసుకోవడంలోను ఈయన ఒక పరిశోధనాధ్యయనాలు కేంద్రీకరిస్తాడు.

"ప్రాథమిక పరిశోధనలవల్ల చంద్రమండలం వయస్సు మూడువేల బిలియన్ సంవత్సరాలని తేల్చుకోగా, గనుక, దాని వయస్సు పాత కుటుంబ ప్రారంభభూమికి కూడాదాన్నే అవకాశం వుంది. అని డాక్టర్ మూర్తి అన్నారు.

రేడియో ధార్మిక శక్తి గల వస్తువులు వినాశ వస్తువులను పరిశీలించడం వల్ల వినాశ శక్తాన్ని లెక్కగట్టి చంద్రమండలం వయస్సును ఖచ్చితంగా నిర్ణయించడానికి అవకాశం వుందని విజ్ఞాన వేత్తలు అంటున్నారు.

చంద్రమండలం నుంచి నమూనా వస్తువుంటే భూమి మీద ఎదాటి పరిణామాలు కలుగుతాయోనని శాస్త్రజ్ఞులు ఇప్పుడు తెలుసుకోగల్గారు. గనుక, భూమి మీది వస్తువులు చంద్రమండలానికి శిలంలోని పదార్థాలతో సాదృశ్యం అని డాక్టర్ మూర్తి అన్నారు.

"ఈ నమూనాలు భూమి మీది శిలల పోలికతో కూడి అయితే, చంద్రమండలంలోని శిలలు ఎలా ఏర్పడ్డాయనే విషయాలు ప్రకృతి విషయాల పరిశీలనం అని ఆయన అంటున్నారు.

డాక్టర్ మూర్తి తన పరిశోధనలను మిన్నెసోటా విశ్వవిద్యాలయంలోని అంతర్జాతీయ శాస్త్రజ్ఞుల కేంద్రంలో భూభౌతిక, భూగర్భ శాస్త్ర, శాసనిక వెంగల లేబరేటరీలో జరుపుతున్నారు. చంద్ర శిలల నమూనాలను పరిశీలించడానికి ఈయన ఈ లేబరేటరీలోని వెస్ట్రన్ స్పెక్ట్రోమీటరు ద్వారా వినియోగిస్తారు. డాక్టర్ మూర్తి ఈ స్పెక్ట్రోమీటరు యంత్రాన్ని స్వయంగా రూపొందించారు. 1965 లో దానిని తమ వెంట మిన్నెసోటా విశ్వవిద్యాలయానికి తీసుకొని వచ్చారు.

తన పరిశోధనవల్ల గ్రహాల జననం యందలో సూర్య మండలం తీరు పరిణామాలను గురించిన వివరాలను తెలియచెప్పగలిగిన భారతీయ భూభౌతిక శాస్త్రజ్ఞుడు డాక్టర్ వి. రామమూర్తి చంద్రమండలం భవితకు రసాయనిక చరిత్ర పరిశోధన పట్ల ఈయన చాల పుత్రాహంగా వున్నారు. తాదొక "జ్ఞాన క్షేత్రాంగణం" ప్రపంచ మంతటా ప్రభావం చేస్తుందని ఈయన భావిస్తున్నారు

"నాకు కలిగిన ఉత్సాహపూర్వక స్పందనలు బాగా ఈ పరిశోధనతో సంబంధం వున్నవారికి మాత్రమే పరిమితం కాదు. ప్రపంచమంతా కూడా ఆపోలో 11 విజయానికి ఆనంద భరితమయింది. అందు నల్లనే ఇది ప్రపంచాన్ని ఏకం చేసే శక్తి. నాసాసంస్థ చంద్రమండల నీత వస్తువులను ప్రతి దేశంలోని వైజ్ఞానికులకు పంచి పెట్టడంలో ఆపోలో-11 పాలుపంచుకోగలదు రాజకీయ సరిహద్దులను దాటిపోయింది.

(111 వ పేజీ చూడుడు)

మన భూగోళపు వయస్సు

మన భూగోళపు వయస్సు 5000 మిలియన్ సంవత్సరాలని సాధారణంగా అనుకుంటున్నారు లెనిన్‌గ్రాడ్‌కు చెందిన డాక్టర్ ఎరిచ్ గెర్లింగ్ భూగోళపు వయస్సు 11,000 మిలియన్ సంవత్సరాలకు పైబడి వుండాలని నమ్ముతున్నారు ఈ శాస్త్రవేత్త చెప్పేదే నిజమైతే యీ విశ్వాన్ని గురించిన మన భావాలు మార్చుకోవలసి వుంటుంది

శ్రీ ఇగోర్ గ్రోవ్

సౌరకుటుంబపు పుట్టుకను గురించిన, పరిణామాన్ని గురించిన కన్న విజ్ఞాతలందు బట్టి సూర్యుడూ, అతని కుటుంబంలోని గ్రహాలూ ఒకేసారి ఏర్పడినట్టు తెలుస్తుంది. ఇదంతా ఒక ప్రక్రియ అని ఇప్పటి వరకు అనుకున్నారు. కాని ఇటీవల మనం చేసిన ప్రయోగాలవల్ల ఇది ఒక ప్రక్రియ కాదు.

ప్రపంచ వ్యాపారంలో వర్ధమాన దేశాల వాటా పెరుగుతుందని తొలుత అనుకున్నారు. కాని నిజానికి వాటి వాటా 1960 వ సంవత్సరంలోని 22 శాతం నుండి 1968 వ సంవత్సరంలో 20 శాతానికి తగ్గిపోయింది. వర్ధమాన దేశాలు చేసే ఎగుమతులకు మంచి అవకాశాలు యివ్వడానికి ఎగుమతి చెందిన దేశాలు వాగ్దానం చేస్తున్నాయి. ఆ వాగ్దానాన్ని అమలు పరచడం ఇంకా తీర్చవలసి ఉన్నది.

ఈ విషయంలో శ్రీ మెక్‌నమారా ప్రత్యేకంగా ఒరోపా సమితి విషయ దేశాల వైఖరిని — సమాధానాలలో మట్టుకే చూపుకునే వైఖరిని తరచడానికి వస్తుంది. స్వేచ్ఛావర్తకంలో రెండో పార్టులో ఉన్న భారతదేశం పరిస్థితి ఆదాయపుండి ఎగుమతులేస్తున్న వస్తువులు దాని ఇతర సరుకులను ఎగుమతి జరిపే విషయంలో ఒరోపా సమితి విషయానికి ఎగుమతి చేయగల్గితే కనుక వంకేతి నిష్పక్షం వర్ధమాన దేశాలలోకి చొచ్చుకు తుందని ఆశించలేం

ప్రపంచ వ్యాపారంలో మొత్తం వర్ధమాన దేశాల వాటా తగ్గినప్పటికీ, భారత్‌లో మన పరిస్థితి మిగతా అనేక దేశాల పరిస్థితి అంత ఆధ్వాన్నంగా లేదు. ఎందుకంటే 1938 వ సంవత్సరంలో మన ఎగుమతులు ఎక్కువైనాయి. వాటివల్ల మనకు నూట డెబ్బై కోట్ల డాలర్లు ఆదాయం లభించాయి. అంత పన్నా విశేషం ఏమిటంటే, ముఖ్యంగా అనాది నుండి ఎగుమతి చేయబడుతున్న వస్తువులు కాని ఇతర వస్తువులు, కంతపరకు ఉత్పత్తి చేయబడిన వస్తువుల క్షేత్రంలో ఎగుమతులు పెరిగాయి.

మన ఎగుమతులు పెరిగినప్పటికీ, మనం బుణపడిపోవడం మొత్తాలు ప్రపంచంలో బుణాలు ఇస్తుకుంటున్న ఏ దేశానికి లేనంత ఎక్కువగా ఉన్నాయి కాబట్టి మనం ఎగుమతులను ఇంకా పెంచాల్సి ఉన్నది. మనం గమనించుకునే విదేశీ ద్రవ్యంలో నూటికి పద్దెనిమిది వంతులదాకా బుణాల చెల్లింపుకు పోతున్నది. ఇతర వర్ధమాన దేశాల విషయంలో అది సుమారు పది శాతమే ఉంటున్నది.

ఒకే ఏడాదిలో బుణ సహాయ వాగ్దానాలు 10,040 లక్షల డాలర్ల నుండి 18,870 లక్షల డాలర్లకు పెరిగింది. ఈ పెరుగుదల 87 శాతం ఉన్నది. దీనికితోడు ఇచ్చే బడ్జెట్లలో ప్రపంచ బ్యాంకు బృందం వాటి కిత్త పెట్టుబడి బాధ్యతలపాలు 1200 కోట్ల డాలర్లను అధిగమిస్తాయని శ్రీ మెక్‌నమారా భావిస్తున్నారు. ఈ పరిమాణంలో అభివృద్ధిని సాధిస్తే అది వర్ధమాన దేశాలకు ఎంత ప్రయోజనకరంగా ఉంటుంది.

ప్రపంచ బ్యాంకు నివేదికలో అన్నిటి కన్నా విశిష్టమైన అక్షరాలు బహుశా బ్యాంకు విద్యకు ఇస్తున్నారంటే సరిగ్గా ప్రాముఖ్యం.

శ్రీ మెక్‌నమారా ప్రపంచ బ్యాంకు అధిపతిగా వచ్చిన విడాదిలోనే విద్యకు కేటాయింపు 156 శాతం పెరిగింది. వర్ధమాన ప్రపంచంలోని అనేక భాగాలలో ఈనాడు ప్రజాస్వామ్యం పరీక్షకు పెట్టబడుతున్నందు వల్ల బ్యాంకుకు ఇంతకన్నా మంచి కీర్తికాశి వైన ఎట్టుగడ మరొకటి ఉండదు. చిత్రం ఏమిటంటే అనేక వర్ధమాన దేశాలు ప్రజాస్వామిక రాజ్యాల నుండి పెద్దపెట్టున నడుస్తున్నాయి. అనుకుంటూనే, రాజకీయ, ఆర్థిక ప్రజాస్వామ్య ఉద్దేశాలకు భిన్నమైన విధానాలను అనుసరిస్తున్నాయి. ఆర్థిక ప్రజాస్వామ్యాన్ని పోషించుకు రావాలంటే సరళమైన విద్య వ్యాప్తిచేందాలి. అదొక్కటే దానికి భరోసా యివ్వగలదు. శ్రీ మెక్‌నమారా ఈ అంశంపై తన దృష్టిని ఎక్కువగా లగ్నం చేస్తున్నారంటే ఆయన వర్ణనలో చేస్తున్నారు. సూక్ష్మంగా చెప్పాలంటే శ్రీ మెక్‌నమారా మంచి మార్గంలో నడక ప్రారంభించారు. వర్ధమాన ప్రపంచంలో ప్రజాస్వామ్యాన్ని కాంక్షించే వారంతా ఆయనకు త్రవపడుగునా జేజేలు పలుకుతారు.

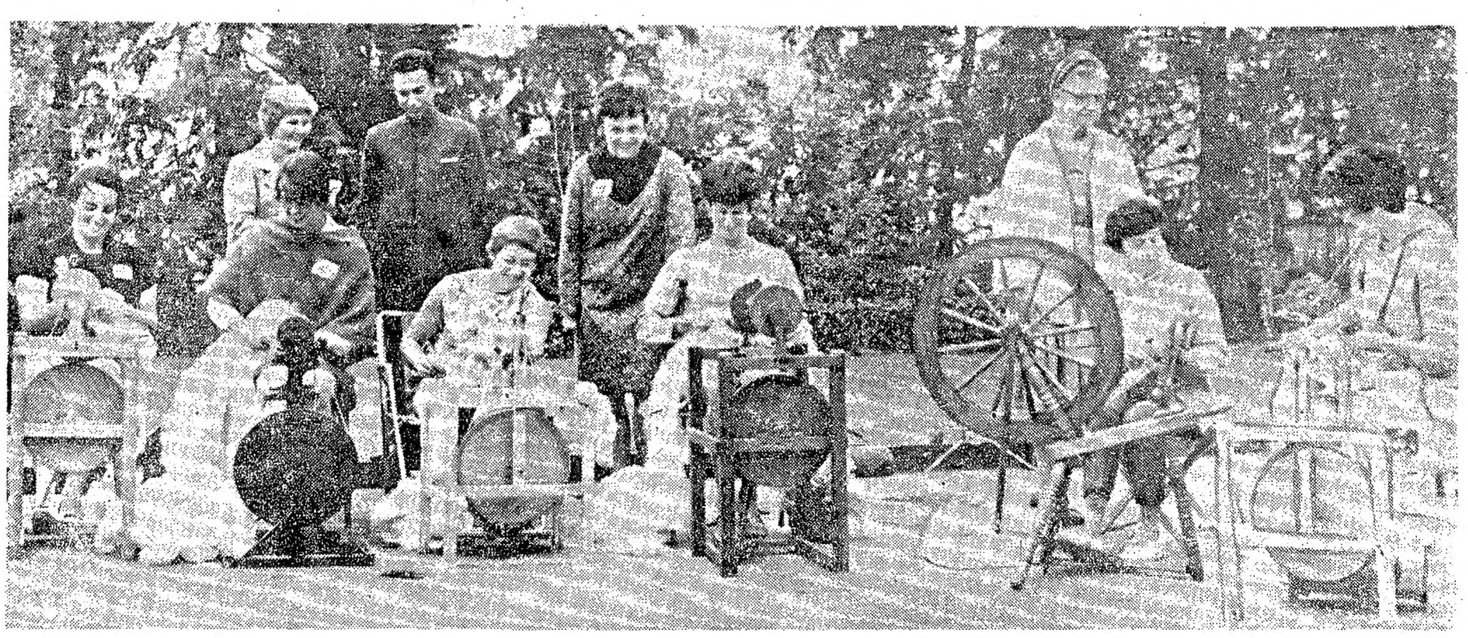

బ్రిటిష్ కొలంబియాలో వివర్స్ అండ్ స్పిన్నర్స్ గిల్డ్‌వారు గాంధి శతజయంతి సందర్భంగా భారత వాణిజ్య కమీషనరు శ్రీ బి. ఆర్. నాగ్‌పాల్ నివాసంలో సూత్రయజ్ఞం పోటీ జరిపారు

ఎకడమీ పుట్టుపూర్వోత్తరాలు

ప్రతి మాట వెనుక అంతో అంతో చరిత్ర ఉండి తీరుతుంది. ప్రతి భాషలోనూ అది సహజమే! మనం వాడుతున్న చదివి అర్థాన్ని గ్రహించి ఆనందపడగలమేగాని, వాటి వ్యుత్పత్తులను, పుట్టుపూర్వోత్తరాలను పరిశీలించి సంతోషించేదానికి సాధారణంగా పూనుకోము. వ్యక్తుల పేర్లనుంచి వస్తు యేదో ఒక అర్థం వాడబడుతూ, రూఢి అయిపోయి ఆ వ్యక్తులుచే సరిచేయబడిన పనులు పట్టి ఆలోచిస్తే, స్థలం పేర్లు మంచి కొన్ని పుట్టి రూఢి అయ్యి, వాడబడే పనులు కూడా ఉన్నాయి.

ప్రస్తుత కాలంలో 'ఏకడమీ' అనే పేరు వినిపిస్తే ప్రపంచంలో ఉన్నది. మన దేశంలోనే కాకుండా యే దేశంలోనైనా యీ 'ఏకడమీ' పేరు పేరు రూపాలలో, అర్థాలలో ప్రపంచ వ్యాప్తిని సంపాదించుకొన్నది కూడా. మన భారతదేశంలో కేంద్ర స్థానాలలో ఒక ఏకడమీనో రాక్ అన్నీ ప్రత్యేకార్థాలూ కూడా సమీపిత వాడకాలు చేరినాయి.

యింత బహుళ ప్రచారంపొందిన ఏకడమీ కథాకమామీషు వివేదానికి చాలా సొబగు యిచ్చేవే కలిగి ఉంది. 'ఇన్‌స్టిట్యూట్ సెంటరీ చేయబడ్డ లిక్షిదరీ' యీ మాటకు యేమో చాలా అర్థాలు యిచ్చింది కాని అసలు పుట్టుపూర్వోత్తరాలతోకి వివేకిస్తు నిపుణులారలకు అసలు వివరం రాకపోయిన దేస్తేదానికి కొమ్మంటేదేం నాని గ్రంథ మిస్తూర ఇతరేవో, మరే బాగుగా చేసో వివరాలన్నీ వ్రాయకుండా మానుకుంటుంటారు. ఇంతకు ముందు నాలుగు వ్రాస్తూ ఉండేవారు. 'ఏకడమీ' అనే అయిన ఉండే వాడు! ఆ ఏకడమీ పేరుమీదే 'ఏకడమీ' అనే మాటపుట్టింది. స్థలాలు ఏకడమీ యిచ్చిపోయి శిష్యులు స్థిపితులను అర్థాలకు ఉపయోగించి వారిచేతకు తతోపదేశం చేసి అలవాటు ఉండేదట! దీనికి యేమి చెప్పాలంటా, అది సాహిత్యంగానీ, లంకాశాస్త్రంగానీ. తత్వశాస్త్రంగా. ప్లేటో మహాశయుడు ఏకడమీ పేరు ఉంటోనే బోధించేవాడని వ్రాతతో! కొన్ని సమయాల్లో ఏకడమీ లోనే కాకుండా, తన తోటలో కూడా యీ సమావేశాలు చేసేవాడట!

ఏకడమీ అనే వ్యక్తి ఏకడమీగా మారటం, ప్రపంచప్రసిద్ధి పొందడం, గ్రీకు భాషద్వారా వచ్చిన యీ మహాపుంభవుడు ఇంగ్లీషు భాషద్వారా. 'లర్నింగ్ రైటింగ్, పబ్లికేషన్లతో' అనగా, ప్రపంచంలో ప్రసిద్ధిగా పేరుని ఇచ్చుకోవ చేసుకొంటు వారు.

ప్లేటో గురువు అంటారు గాన్నీ, సజంగా ప్లేటోనే గొప్ప ఉన్నది. దీనికి ఏకడమీ ఒక నిదర్శనం.

శ్రీ యరమాక ఆదిశేషారెడ్డి

ఇంగ్లండులో ఆక్సఫర్డ్ పట్టణం ఒకటి ఉంటే పని చిత్రకారుడు భాసు. నిరంతరం ప్లేటో మహాశయుని వేదాంత వర్ణనలో మునిగిపోయిన ఎకడమీ లుండు 'అంకితోపన్నట్టు'కి పరాయి పదంగా మిగిలి పోయింది. 'ఏకడమీ' అనే వ్యక్తి పేరు 'ఎకడమీ' అనే పండిత పదపు పేరుతో ప్రపంచంలో కూడివాడికన్నా పోయింది. చిన

1969 అక్టోబరు 12 వ తేదీ మొదలు 18 వ తేదీ వరకు

వారఫలాలు

మేషం:

(అశ్విని, భరణి, కృత్తిక 1 పాదం)

భాగస్వాములతో కలిసి చేసే వ్యాపారాలు బాగా ఉంటాయి. ఉద్యోగంలో గౌరవం పెరుగుతుంది. కుటుంబ వ్యవహారాలు సంతృప్తికరంగా ఉంటాయి. వారం మధ్యలో ఆస్తి వ్యవహారాల్లో కొన్ని సమస్యలు ఏర్పడతాయి. వారం ఆఖరులో వృత్తిలో శ్రమ కలుగుతుంది. ఉద్యోగంలో యోగ్యతకు గుర్తింపు ఏర్పడుతుంది. సహోద్యోగుల కూడిన వ్యవహారాల్లో నష్టం ఏర్పడుతుంది. ప్రయాణాల్లో శ్రమ కలుగుతుంది. వారం ఆఖరులోవ్యాపారంలో అనుకూలవార్తలు వింటారు. ఆరోగ్యం బాగా ఉంటుంది. సాహిత్య కళా రంగాల్లో మీ కృషి రాణించ గలదు.

వృషభం:

(కృత్తిక 2, 3, 4 పాదాలు, రోహిణి, మృగశిర, 1, 2 పాదాలు)

వ్యాపారంలో శ్రమ మీద అనుకూలత లభిస్తుంది. పాడికోడి వ్యవహారాల్లో పడకులు తొలగుతాయి. అధికవ్యయం జరగుతుంది. ప్రతి విషయం గురించి పరిపరి విధాల ఆలోచిస్తారు. ఆదాయానికి మించి ఖర్చులు ఎదురవుతాయి. వారం మధ్యలో ఇతరుల వద్ద నుండి డబ్బు వసూలు అవుతుంది. పాడివారికి గౌరవం లభిస్తుంది. కొత్త కాంట్రాక్టుల్లో పాల్గొంటారు. వారం ఆఖరులో వృత్తిలో శ్రమ కలుగుతుంది. ఉద్యోగంలో యోగ్యతకు గుర్తింపు ఏర్పడుతుంది. కుటుంబ సంతోషం లభిస్తుంది.

కర్కాటకం:

(పునర్వసు 4 పా, పుష్య, ఆశ్లే)

సామాన్యమైన పనులకు కూడా విశేషమైన కృషి చేయవలసి వస్తుంది. ఆర్థిక వ్యవహారాల్లో మొగమాటాలు తగవు. బంధు మిత్రులకు డబ్బు కొంటారు. మీరన వ్యవహారాలు ప్రోత్సాహకరంగా ఉంటాయి. విద్యా సంబంధిత రంగాల్లో మీ కృషి రాణిస్తుంది. మిత్రులతో సంతోషం లభిస్తుంది. వారం ఆఖరులో వ్యాపారంలో శ్రమమీద అనుకూలత లభిస్తుంది. రాజకీయ వ్యవహారాల్లో ప్రతికూల సంచలనం పెరుగుతుంది. కొన్ని కార్యాలు వాయిదా పడతాయి.

సింహం:

(మఘ, పుబ్బ, ఉత్తర 1 పా)

వ్యాపారంలో పాటవారి పోటీని ఎదుర్కొని అనుకూలతను సాధించ గలరు. సంతోష కరమైన వార్తలను వింటారు. ప్రయాణం ద్వారా కార్యసాధన చేయగలరు. వారం మధ్యలో ఇతరుల నిమిత్తం మీరు శ్రమ పడాల్సి వస్తుంది. ఉద్యోగంలో గౌరవం లభిస్తుంది. కొన్ని కార్యాలు వాయిదా పడతాయి. వారం ఆఖరులో వృత్తి వ్యాపారాల్లో మీ కార్యక్రమాలు ప్రోత్సాహకరంగా ఉంటాయి. ఆరోగ్యం బాగా ఉంటుంది. మానసిక విషయాలను తెల్సుకొంటారు.

కన్య:

(ఉత్తర 2, 3, 4 పాదాలు, హస్త, చిత్త 1, 2 పాదాలు)

వృత్తిలో ముఖ్యమైన వ్యక్తులను కలుకొంటారు. రావలసిన డబ్బు వసూయానికి అందుతుంది. మానసిక విషయాలను తెల్సుకొంటారు. వ్యాపారంలో అనుకూలవార్తలను వింటారు. పాడుముల్ కూడిన వ్యవహారాలు ప్రోత్సాహకరంగా ఉంటాయి. శుభకార్యాల విషయంలో అభివృద్ధిని సాధించగలరు. వారం ఆఖరులో సామాన్యమైన పనులకు కూడా యత్నం కృషి చేయవలసి వస్తుంది. పాటి వారిలో గౌరవం బాగా ఉంటుంది.

తుల:

(చిత్త 3, 4 పాదాలు, స్వాతి, విశాఖ 1, 2, 3 పాదాలు.)

ఇదివరకు మీ కార్యక్రమాల్లో యేర్పడిన ఆటంకాలు తొలగిపోతాయి. వ్యాపారంలో మానసికపరిణామాలు లభిస్తాయి. ఉద్యోగంలో గౌరవం బాగా ఉంటుంది. కుటుంబ సంతోషం లభిస్తుంది. ప్రయాణం గురించి పరిపరి విధాలు యేర్పడతాయి. వినోదకార్యాల్లో పాల్గొంటారు. వారం ఆఖరులో వ్యాపార విస్తరణ ప్రయత్నాలు బాగా ఉంటాయి. ఆకస్మికంగా జరగవలసిన వ్యవహారాలు సులువుగా నెరవేరుతాయి. సంతోష కరమైన వార్తలను వింటారు.

వృశ్చికం:

(విశాఖ 4 వ పాదం, అనూరాధ, జ్యేష్ఠ)

వారం ప్రారంభంలోనే వృత్తి వ్యాపారాలకి శీకాకులు యేర్పడి తరువాత సరుకొంటారు. పాడుముల్ కూడిన వ్యవహారాల్లో నష్టం వస్తుంది. ఉద్యోగంలో కార్యభారం పెరుగుతుంది. ఆరోగ్యం బాగుండదు. వృత్తిలో ఆదాయం పెరుగుతుంది. పాటి వారిలో గౌరవం బాగా ఉంటుంది. భాగస్వాములతో కలసి చేసే వ్యాపారాలు బాగా ఉంటాయి. మానసిక విషయాలను తెల్సుకొంటారు. కుటుంబ వ్యవహారాలు సంతృప్తికరంగా ఉంటాయి.

ధనుస్సు:

(మూల, పూర్వాషాఢ, ఉత్తరాషాఢ 1 పా)

వృత్తి వ్యాపారాల్లో మీ కార్యక్రమాలు ప్రోత్సాహకరంగా ఉంటాయి. పాడుముల్ కూడిన వ్యవహారాలు లాభిస్తాయి. మానసిక విషయాలను తెల్సుకొంటారు. వారం మధ్యలో అధిక వ్యయం జరుగుతుంది. కుటుంబ వ్యవహారాల్లో కార్యభారం పెరుగుతుంది. ప్రయాణాల్లో శ్రమ కలుగుతుంది. వారం ఆఖరులో మీ దాక్షణ్యతే అన్ని వ్యవహారాల్లో అనుకూలతను సాధించ గలదు. వ్యాపారంలో మీ ప్రయత్నాలు వేగిస్తాయి. ఆరోగ్యం బాగా ఉంటుంది.

మకరం:

(ఉత్తరాషాఢ 2, 3, 4 పాదాలు, శ్రవణం, ధనిష్ఠ 1, 2 పాదాలు)

అన్ని వ్యవహారాలు అనుకున్నట్లుగా నెరవేరుతాయి. ఆరోగ్యంలో గౌరవం లభిస్తుంది. స్థిరాస్తి వ్యవహారాలు బాగా ఉంటాయి. వ్యాపారంలో మీరు యిచ్చిన సలహా ప్రయోజనాలు కల్గుతాయి. సంతానానికి పాటి సంతోషాలు లభిస్తాయి. మిత్రుల వద్ద గౌరవం లభిస్తుంది. వారం ఆఖరులో అన్ని వ్యవహారాల్లోను చక్కదనాలు కల్గుతాయి. ఆర్థిక వ్యవహారాలు జరుగుతుంటాయి. ఋణకార్యాలు చేస్తారు. మీ రాబడులకు ఎక్కువ వేయి ప్రయత్నం ఉంది.

కుంభం:

(ధనిష్ఠ 3, 4 పాదాలు, శతభిషం, పూర్వాభాద్ర 1, 2 3 పాదాలు)

వృత్తిలో అనుకూల వార్తలను వింటారు. రావలసిన డబ్బు వసూయానికి అందుతుంది. ప్రయాణాలు అనుకూలంగా ఉంటాయి. విద్యా సాంకేతిక రంగాల్లో మీ కృషి రాణిస్తుంది. మిత్రులతో సంతోషం లభిస్తుంది. వారం ఆఖరులో వ్యాపారంలో ప్రయోజనం అనుకూలత లభిస్తుంది. రాజకీయ వ్యవహారాల్లో ప్రతికూల సంచలనం పెరుగుతుంది. కొన్ని కార్యాలు వాయిదా పడతాయి.

మీనం:

(పూర్వాభాద్ర 4 పాదం, ఉత్తరాభాద్ర, రేవతి)

కొంతమంది వ్యక్తులు నిమ్మర్చి నమ్మించి మోసం చేయడానికి ప్రయత్నిస్తారు. పాడుముల్ కూడిన వ్యవహారాల్లో నష్టం వస్తుంది. ఉద్యోగం బాగా ఉండదు. ప్రయాణాల్లో శ్రమ కలుగుతుంది. వారం మధ్యలో వ్యాపారంలో ఆశాజనకమైన పరిస్థితి ఏర్పడుతుంది. వారం ఆఖరులో ఆర్థిక వ్యవహారాలు బాగా ఉంటాయి. ఋణకార్యాలు చేస్తారు. కుటుంబ సంతోషం లభిస్తుంది.

—యమహేమ్

భూగోళం వయస్సు

(1 వ పేజీ తరువాయి)

మిలియన్ సంవత్సరాలు అనే పేర్లతో వాటిని పిలిచారు. ఆరోగంలో గౌరవం లభిస్తుంది. స్థిరాస్తి వ్యవహారాలు బాగా ఉంటాయి. వ్యాపారంలో మీరు యిచ్చిన సలహా ప్రయోజనాలు కల్గుతాయి. సంతానానికి పాటి సంతోషాలు లభిస్తాయి. మిత్రుల వద్ద గౌరవం లభిస్తుంది. వారం ఆఖరులో అన్ని వ్యవహారాల్లోను చక్కదనాలు కల్గుతాయి. ఆర్థిక వ్యవహారాలు జరుగుతుంటాయి. ఋణకార్యాలు చేస్తారు. మీ రాబడులకు ఎక్కువ వేయి ప్రయత్నం ఉంది.

కుంభం:

(ధనిష్ఠ 3, 4 పాదాలు, శతభిషం, పూర్వాభాద్ర 1, 2 3 పాదాలు)

వృత్తిలో అనుకూల వార్తలను వింటారు. రావలసిన డబ్బు వసూయానికి అందుతుంది. ప్రయాణాలు అనుకూలంగా ఉంటాయి. విద్యా సాంకేతిక రంగాల్లో మీ కృషి రాణిస్తుంది. అధికారుల వలన జరగవలసిన వ్యవహారాలు సులభంగా నెరవేరుతాయి. బంధు మిత్రులను, కుటుంబ సభ్యులను కలుస్తారు. వారం ఆఖరులో వృత్తిలో ఆదాయం బాగా ఉంటుంది. మీరు విదేశాలను తెల్సుకొంటారు. మిత్రులకు సహాయం లభించగలదు.

మీనం:

(పూర్వాభాద్ర 4 పాదం, ఉత్తరాభాద్ర, రేవతి)

కొంతమంది వ్యక్తులు నిమ్మర్చి నమ్మించి మోసం చేయడానికి ప్రయత్నిస్తారు. పాడుముల్ కూడిన వ్యవహారాల్లో నష్టం వస్తుంది. ఉద్యోగం బాగా ఉండదు. ప్రయాణాల్లో శ్రమ కలుగుతుంది. వారం మధ్యలో వ్యాపారంలో ఆశాజనకమైన పరిస్థితి ఏర్పడుతుంది. వారం ఆఖరులో ఆర్థిక వ్యవహారాలు బాగా ఉంటాయి. ఋణకార్యాలు చేస్తారు. కుటుంబ సంతోషం లభిస్తుంది.

గ్రంథ సమీక్షలు

ఆరాధన

[నవల. రచయిత్రి: శ్రీమతి కొమలాదేవి. ప్రచురణ: విజయబుక్స్, మొగల్రాజపురం: విజయవాడ—2 వెల: వాలుగు రూపాయలు. పేజీలు 246.]

ఈ నవల ఆంధ్రయువతీ సమాజపత్రికలో ధారావాహికంగా అచ్చయింది. ఇప్పుడు పుస్తకంగా వెలువడింది.

వైద్యవృత్తి పట్లగల గాఢాభిమానంతో తెలుగులోకి వృత్తి నవలను వ్రాస్తున్నానే సంతోషంతో రచయిత్రి రచన చేసినట్లు ప్రచురణకర్త అభిప్రాయం. ఈ నవలకంటే పూర్వం తెలుగులో వైద్యవృత్తికి సంబంధించిన కథలు 'కుంకుమ' మొదలైన రచనలు గుర్తుకు వస్తాయి. 'హాస్పిటల్ వర్డ్' ఈ నవల ప్రచురితం అయింతర్వాత వ్రాయబడింది అని భావించవచ్చు.

రచయిత్రులు సాధారణంగా వాస్తవికంగా కంటే, కల్పనికంగా వ్రాయటం పరిపాటి. కల్పిత రచనలో వాస్తవికత తేలటం కంటే వాస్తవికతలో కల్పన పెంచటమూ అలవాటే ఈ నవల ఆరాధన కల్పనీకరించిన వాస్తవికతకు అధ్యంతం రూపాంతరం అనిపిస్తుంది. నవల కథానాయకుడు కుమార్ కథానాయిక మంజుల. రచయిత్రి శ్రీమతి కొమలాదేవి. 'కొమలాదత్తకుమార్' అంటే కోమలాదేవి' అందువల్ల పాటకులు ఈ నవల ఆసక్తితో చదువుతారు. కథలో నాయకుడు డాక్టరు. రచయిత్రి అన్న డాక్టరు. అందువల్ల రచయిత్రి వైద్యవృత్తి పదప్రయోగంలో పాటు పడివుండే అవకాశం తక్కువ అని మామూలు పాటకులు అనుకోవచ్చు.

ప్రచురణ కర్తలీనవల వైద్య వృత్తికే పరిమితమైందని భావించనక్కరలేదు. రచయిత్రి వ్యాపారం వర్ణాంతర వివాహం. అందులకు వైద్యవృత్తి ఒక మార్గం మాత్రమే! ఈ వర్ణాంతర వివాహాల కథా విషయకంగాఉన్న నవలలు లెక్కకావాలా? కోలంటోకోటికాదు గనీ బోలెడు, చాలా వున్నాయి.

కథానాయిక నలుగురనుకొనే మాటల్లో గొప్పకులం అమ్మాయి. కథానాయకుడు ఆ నలుగురనుకొనే మాటల్లోనే గొప్పకులంకాని అబ్బాయి. వీళ్ళిద్దరూ మెడిసిన్ చదువుకొనే రోజుల్లో ప్రేమించుకొన్నారు. చదువుతూ వాళ్ళకి పెళ్లి చేసుకొన్నారు. ఉద్యోగస్తులయ్యారు. కాకపిల్లలకు తల్లిదండ్రులయ్యారు. కుమార్ ఫారిన్ వెళ్ళేసరికి ఒక అమ్మాయి. ఇద్దరు— కవలలు —అబ్బాయిలు. వెరసి సంతానం ముగ్గురు.

కుమార్ స్థానం గొప్పగా రూపొందించటానికి మంజుల ప్రయత్నానికి రచయిత్రి సహకారం ఎక్కువ. అంతర్జాతీయ పురస్కారణకర్త అభిప్రాయం. ఈ నవలకంటే పూర్వం తెలుగులో వైద్యవృత్తికి సంబంధించిన కథలు 'కుంకుమ' మొదలైన రచనలు గుర్తుకు వస్తాయి. 'హాస్పిటల్ వర్డ్' ఈ నవల ప్రచురితం అయింతర్వాత వ్రాయబడింది అని భావించవచ్చు.

రచయిత్రులు సాధారణంగా వాస్తవికంగా కంటే, కల్పనికంగా వ్రాయటం పరిపాటి. కల్పిత రచనలో వాస్తవికత తేలటం కంటే వాస్తవికతలో కల్పన పెంచటమూ అలవాటే ఈ నవల ఆరాధన కల్పనీకరించిన వాస్తవికతకు అధ్యంతం రూపాంతరం అనిపిస్తుంది. నవల కథానాయకుడు కుమార్ కథానాయిక మంజుల. రచయిత్రి శ్రీమతి కొమలాదేవి. 'కొమలాదత్తకుమార్' అంటే కోమలాదేవి' అందువల్ల పాటకులు ఈ నవల ఆసక్తితో చదువుతారు. కథలో నాయకుడు డాక్టరు. రచయిత్రి అన్న డాక్టరు. అందువల్ల రచయిత్రి వైద్యవృత్తి పదప్రయోగంలో పాటు పడివుండే అవకాశం తక్కువ అని మామూలు పాటకులు అనుకోవచ్చు.

ఈ పురుషులోకానికి జనసమ్మతం కరిగిస్తే భార్యకు నీరాడ, ఆడపిల్లలే పుట్టారని, మండే పడటం మానుకొనవచ్చు సుగవాళ్ళు.

మొత్తంగా నవలలో కథ చప్పది. ఆ కథ చుట్టూ అల్లుకొన్న కథలు చెడ్డవి. ప్రతి రోగికీ ఒక కథ. అన్నికథలూ కలిపితే డాక్టర్లు రు భార్యాభర్తలు! మొత్తంమీద ఇది నవల. రీతి రావాలంటే నవలగా, అలాకాక పోతే కథల సంపుటిగా చదువుకోవచ్చు.

నవలలో చెప్పబడిన ఎన్నెన్నో కథలకు నవలతో ఏం సంబంధం వుంటో స్పష్టంగా తెలియకపోతే నవల నవలగా, కథలు కథలుగా చేరు చేరుగా ఆగుతాయి. పాటకులకు ఒక కథ ఎటువంటి జీవితానికి పరిణామం తెస్తుందో అంతమాత్రమే. అంతకంటే కించెం తక్కువగా, కథానాయకుడు, కథానాయిక మొదలైన వాళ్ళలో మార్పు లేస్తే అది మారిపోయి, మర్చిపోయేంత చిన్న తప్పులు రచయిత్రికి ఇంతచిన్నతనంలోనే ఎట్లా?

వర్ణాంతర వివాహ సాధన దృష్టిలో, వైద్య వృత్తి అలంకరణంగా రచయిత్రి శ్రీమతి కోమలాదేవి స్త్రీ హృదయ కోమలత్వం వ్యక్తమయేట్లు వ్రాసిన ఈ నవల 'ఆరాధన' ఇంకేమీ కోసం నలుగురూ చదవవచ్చు.

మనోరాణి]

జె. బి. ప్రిస్టలీ

(1 వ పేజీ తరువాయి)

కలుపుకు చర్చించుకొనడానికి సమాధేశ మవుతూవారు. అక్కడి అల్లరి పిల్లలు వారిని యేడిపిస్తే, పోలీసు రక్షణకూడా కావాలని వారు కోరగా, ప్రభుత్వం వారికి ఆ పోలీసు రక్షణ యిచ్చింది.

ప్రిస్ట్లీ తండ్రి జడిపంతులు. అందువల్ల అతని చిత్రణం బాగా, సుఖంగా గడిచింది. ఆయన లీడ్రమైన సోదరిని. కాని పటనం, సంగీతం, సంగీతశాలలో కలకేలం, విందులు చేయడం, అన్ని వర్గాలలోను మైత్రిపెంచి విషయాలలో ఆనందించేవాడు. అలా సుఖంగా వున్న ప్రిస్ట్లీ తన తరంలోని చేదాది ప్రజలతో పాటు భయంకర ప్రథమ ప్రపంచ సంగ్రామంలో దూకాడు.

ఆ యుద్ధంలో పాశ్చాత్య రంగంలో పనిచేశాడు. యుద్ధానంతరం సైన్యం విచ్ఛిన్నం తర్వాత కేంబ్రిడ్జికి వెళ్లి ఆర్థ్యయనం చేశాడు. వెళ్లి చేసుకున్న మీదట రచనే వృత్తిగా స్వీకరించాడు. రచయితగా వుండిపోయాడు. ఎమ్మటలం వార్విక్‌షైర్ గ్రామ ప్రాంతంలో, షేక్స్పియర్ గ్రామానికి కొంత దూరంలో ఒక లండన్లో చిన్న ప్రాంతంలో నివసిస్తున్నాడు.

నా జీవితంలో నేను ఎవ్వరికీ హాని తలపెట్టలేదు. నల్లవారికిగాని, ఎర్రవారికి గాని, గోధుమరంగు వారికిగాని, మరే రంగు వారికిగాని, మీరు మిక్కిలి వారిలో చాలమందికి కొంత సంతోషం—అది ఎంత క్షణికమైనా కలిగించాలనే భావిస్తాను అని ప్రిస్ట్లీ ఒకసారు అన్నారు.

ధామస్‌హార్డీని హృదయంలో అన్నట్లు ప్రిస్ట్లీని ఒకానొకప్పుడు మహా మేధావి అయిన రావిని సజీవమైన డొక్కు అనడం అవివేకం. ఆయనమంచి, ఇంకా ఉత్కృష్ట మయిన రచనలు ఎన్నో మనం ఇంకా ఆశించవచ్చు. చూడవలసివుంది. ఆ మధ్య ఒక జిజ్ఞాసువు అయిన మహిళ ఆయనను చూడడానికి వెళ్లింది. ఆయన మధ్యతరగతి రచనలు చేసే యువకుల మధ్యన మహిళాసంఘం ఏర్పడడం చూచింది. వారందరికన్నా ఆయన యువకుడుగా కని పించాడు అని ఆమె వ్యాఖ్య చేసింది.

అంటే కాక, ఇటీవలే ఆయన ఉజ్జ్వలమైన వ్యాసం పత్రికలలో ముఖ్యంగా మాన్‌స్టర్‌మన్‌లో శరవరంపరగా వ్రాసి, అణ్వస్త్రాల పట్ల యువకులలో తీవ్రమైన వైముఖ్యం కలిగే వాతావరణం కల్పించడం ప్రధాన పాత్ర వహించాడు.

ఇటవలి ఆంగ్ల సాహిత్యానికి శ్రీ ప్రిస్ట్లీ ఈని నిస్సందేహంగా పెరమంతమవుతున్న రాజకీయ సాంఘిక వాదవివాదాలలో జవాన్ని నింపగ్రహణం చేసే ఆయన కలం చిందులు ఆయనను గొప్ప ఇంగ్లీషు నవల వ్రాయకుండా దూరం చేస్తున్నవి. ఆయన అలాటి గొప్ప నవల వ్రాస్తున్నట్టే నిరంతరం కనిపిస్తుంది కాని, ఆయన అలాటి నవలను వ్రాయడంలో ఎప్పుడూ కృతార్థుడు కారేడు అనే నిదర్శకులూ వున్నారు.

దీనికి ప్రిస్ట్లీని నిందించి ప్రయోజనం లేదు. ఆయన రచయిత. మనమేమో రాజకీయాల యుగంలో వుంటున్నాము. కూపోటోత్పన్న యుగం వల్ల కలిగిన శూన్యంలోకి కళా కారుణ్య సాధారణ మానవులు తోశారు.

కళాకారుణ్య మనం ఉపాధ్యాయుడు గాను, మార్గ దర్శకుడుగాను, ఉపదేశకుడుగాను వుండమంటున్నాము. అతడు పరమాని సంతబజారు దేవతలలాగా, మార్క్సిస్టులుగా, మతం, గురి తప్పని విజ్ఞానశాస్త్రం చెప్పే శాస్త్రజ్ఞుడుగా వుండాలంటున్నాము కాని, ఇవన్నీ కళా కారునికి సహజమైన పాత్రలు కావు.

డికన్స్‌లాగ అరాజకంగా విచ్చలవిడిగా పొంగిపొర్లే వోజోల్పాలంతో ఏడ్చడానికి నవ్వడానికి మీలో మీకు భద్రత విశ్వాసం వుండాలి. నేడు ఇంగ్లండులో మనం సగం ఆశతో, సగం భయంతో మా తన మానవ సంబంధాలకోసం బంధాలకోసం ప్రతీక్షించే సృజనాత్మకత భాధ్యతారాహిత్యం ఒక్కటికీ వుందదు.

కాని, ఇంతవరకు గడచిన జీవితంలో కోసిన మంచికాని, చెడుకాని చేయరాని వార్ధక్యంలో పరిణామ భద్రత యేర్పడుతుంది. అందువల్ల యువకులలో కెల్లా యువకుడైన ప్రిస్ట్లీ మన మందరం ఆశిస్తున్న ఉన్నతలాంటి ఒక ఇంగ్లీషు నవలను రచించవచ్చు.

ఎవ్వరికీ రాని చేరాయత్నించని ఈ బ్రిటిష్ సామ్రాజ్య అనంతర విశ్రాంతి చరిత్రను 20 వ శతాబ్దపు తవదేశంలోని దేశవ్రజల స్వప్నాలను అక్షరబద్ధం చేస్తాడా?

ప్రభుత్వ రంగం పరిస్థితి

(III వ పేజీ తరువాయి)

(అ) ప్రస్తుతం నెలకొనివున్న పరిశ్రమలను క్రమత్వవి ప్రారంభించే దానికిముందు పటిష్టం చేయాలి. అంటే యిప్పటి వరకూ ఏర్పరచిన పరిశ్రమలను లాభాలు సంపాదించేట్లు సమర్థవంతమైనవిగా చేయాలి.

(ఆ) యూగోస్లావియాలో మారిగిన ఆ యూనిట్లకు పరిపూర్ణ స్వతంత్ర ప్రతిపత్తిని కలిగించారు. ఒకనేళ ఒక యూనిట్ లాభాన్ని సంపాదించలేక పోతే దానిని మూసివేయాలి. దని నిర్వాహకులను తగు విధంగా శిక్షించాలి.

(ఇ) కొన్ని ప్రభుత్వ రంగంలోని యూనిట్ల వాటాలను మాటికి 49 వంతులు ప్రజలకు అమ్మి వాటిని స్టాక్ ఎక్స్ఛేంజీల పట్టికలో చేర్చాలి. ఇది ఆయూనిట్‌యొక్క నిజమైన ఆర్థిక శక్తిని చూపెట్టగలుగుతుంది. వాటాదారులుగా వుండే ప్రజలు వాటి నడకను జాగ్రత్తగా పరిశీలిస్తూంటారు. ఇవిధంగా యూజమాన్యాలు పారదర్శ్య పూరితంగావడానికి తోడ్పడతాయి.

(ఈ) కొన్ని యూనిట్లను 20—25 సంవత్సరాల గడువులో వ్యక్తి రంగంలోని పారిశ్రామికులకు అప్పగించాలి.

మన జాతీయ లక్ష్యాలకు అనుగుణంగా ప్రవర్తించి ప్రజల జీవన ప్రమాణాలు పెంచవలెను. ప్రపంచంలో ఒకగొప్పజాతి మనగలగాలంటే ప్రజల జీవన ప్రమాణాన్ని పెంచి తీరాలి. ఆర్థికాభివృద్ధి ప్రభుత్వరంగం ఒక అడ్డంగా వుండరాదు.

డాక్టర్ రామమూర్తి

(1 వ పేజీ తరువాయి)

ఈ పరిశోధనలో ప్రతి వారికీ పాల్గొనే అవకాశం వుంది. విజ్ఞానశాస్త్ర రంగంలోని వార్తాసౌకర్యాలలోను విశ్వవ్యాప్త సహకారం సంపాదించడం కోసమే ఈ ఏర్పాటు చేయబడింది అని ఆయన అన్నారు.

వాసా అస్పెనించిన ప్రతి విజ్ఞాన శాస్త్రజ్ఞుడు, లేక ఆయన నైయుక్తిక ప్రతినిధి చంద్ర శిలా మృత్తిక నమూనాలను తీసుకొనడానికి హూస్టన్‌కు వెళ్లాలి.

ఈ విషయంలో విజ్ఞాన శాస్త్రజ్ఞులు చేసే పరిశోధన నాలుగువర్గాలుగా వుంటుంది. కొందరేమో ఈ చంద్ర శిలామృత్తిక భవితక మూల్యాలు—సాంద్రత, విద్యుత్శక్తి ప్రసారం, అయస్కాంతశక్తి వంటి వాటి మూల్యాలు:—తెలుసుకోవడానికి ప్రయత్నిస్తారు. మరికొందరు చంద్రమండలం గర్భశాస్త్రం చంద్రమండల లోహశాస్త్రం వీటిపై ఈ పరిశోధనలు కేంద్రీకరిస్తారు. మరికొందరు చంద్రమండలం రసాయిక నిర్మాణం గురించి పరిశోధిస్తారు. నాల్గవ వర్గం వారు చంద్రమండలంలో ప్రాణి ఉన్నదా, లేక ప్రాణి వుండడానికి అనేక పూర్వరంగం వుందా అని వేసాల్ల పరిశోధనలు జరుపుతారు.

డాక్టర్ మూర్తి పరిశోధన ఫలితాలు తక్కిన పరిశోధకులు 141 మంది పరిశోధనలు పూర్తయే సరకు బహిరంగపరచారు. అందరు పరిశోధనలు పూర్తి చేసిన తర్వాత 1970 జనవరి 5 వ తేదీన హూస్టన్‌లో 142 మంది సమావేశమైనప్పుడు, అందరి పరిశోధనలు వెల్లడి చేయించబడుతాయి. ఈశాస్త్రజ్ఞులు పరస్పర సంప్రదింపులు జరపవచ్చు. దాని, వాసా సంస్థ బహిరంగంగా ప్రకటన చేసేసరకూ అంతా గుప్తంగా వుంచుకోబడుతుంది.

వీరందరి పరిశోధనలు అంతర్జాతీయవిజ్ఞాన శాస్త్ర పత్రిక 'డియో కెమికల్ ఎట్ కస్‌మో కెమికల్ ఆక్టా' ప్రత్యేక సంచికగా ప్రచురించబడుతాయి.

డాక్టర్ మూర్తి ఆంధ్ర విశ్వవిద్యాయంలోను, భారత ఖనిశాస్త్ర పాఠశాలలోను బి. ఎస్. డిగ్రీ సంపాదించారు. తర్వాత ఆక్సిడెంట్‌లోని తోర్ విశ్వవిద్యాలయంలో ఎం. ఎస్. పి హెచ్. డి. డిగ్రీలు పొందారు కాలిఫోర్నియాలోని పాసాడీనా సంస్థలో (ఇన్‌స్టిట్యూట్ ఆఫ్ టెక్నాలజీ) డాక్టరేట్ అనంతర పరిశోధనలు జరిపారు. తర్వాత ఆయన కాంటియుగోలో కాలిఫోర్నియా విశ్వవిద్యాలయంలో అధ్యాపకుడుగా చేరారు. అక్కడి ఈయన అంతరిక్ష పరిశోధనలు ప్రారంభించారు. ఈయన ఎపోలో—12, ఎపోలో—13 చంద్రమండలంపుంటి తెచ్చే నమూనాలమీద కూడా పరిశోధనలు జరుపనని ఆశిస్తున్నారు.

'ఎపోలో—11 తెచ్చిన నమూనాలపరిశోధన ఫలితాలు చాలా విజ్ఞాన దాయకంగా వుంటాయని ఆశిస్తున్నాము. కాని ఇకముందు చంద్రమండలంమీద విభిన్న స్థలాలలో మానవుడు దిగి తేచ్చే వస్తువులు ఇంకా విశేష ప్రశ్నలకు సమాధానం చెప్పగలవు. ఈ చంద్ర శిలా పరిశోధన చాల ప్రత్యేకం ప్రత్యేకమైనది.' అని, క్రత్తగా ప్రశ్నలు కూడా పుట్టిస్తుంది' అని డాక్టర్ మూర్తి అన్నారు.

(5 వ కాలం తరువాయి)

తీవ్రంగా నష్టపరిచింది.

పెన్సిలిన్‌కు, అగ్జిటెట్రా సిక్లిన్‌కూ ఏమాత్రం లొంగనివి, యితర యాంటియాటిక్ మందులకు కొద్దిగా మాత్రం లొంగేవి అయిన సూక్ష్మ వ్యాధి క్రిములను వెల్లడి వాతనం చేయగలిగింది.

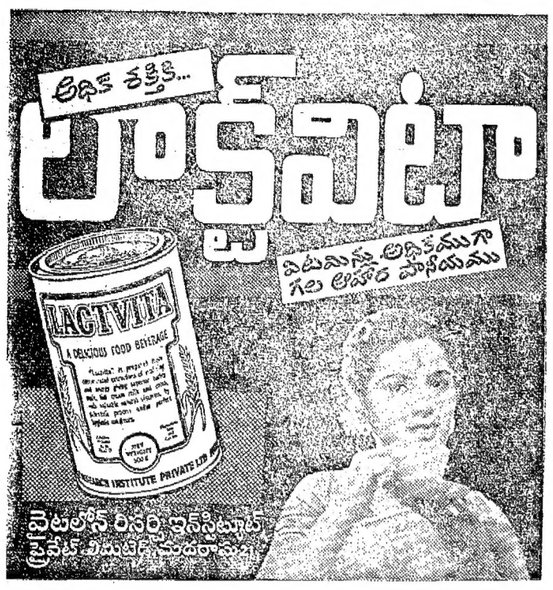

శుభవార్త

స్త్రీలు, పురుషులు, చిత్తలు శరీరములో యే భాగములోనైనా, ఎన్నాళ్ళనుంచి బాధపడుతున్న మొండివ్యాధుల చికిత్సకు నాడీవ్రణాలు, మా వైద్యశాల ప్రధాన వైద్యులు డా॥ N.S. రావుగారు అక్టోబరు నెలలో క్రింది సెంటర్లలో అందుబాటులో వుంటారు. సంప్రదించండి. 12వ తేది: తిరుపతి: బాలాజీ లాడ్జ్ —13వ తేది: నెల్లూరు హోటల్ అన్నపూర్ణ, — 14 వ తేది: గుంటూరు: ఉడిపి శ్రీకృష్ణ భవన్ లాడ్జ్, స్టేషన్ రోడ్, — 15వ తేది నీలూరు: వసంత మహల్ లాడ్జ్, — 16 వ తేది: రాజమండ్రి: శాంతి నివాస్ లాడ్జ్, — 17 వ తేది: కాకినాడ: మాడరన్ కేఫ్ (వల్లభాయ్ స్ట్రీట్), — 18 వ తేది: విశాఖపట్నం: రోజ్ ల్యాండు హోటల్, మెయిన్ రోడ్. 20 తేది నుండి పెద్దాపీఠం.

క్రొత్తవారు సంప్రదించుటకు ఫీజు రు. 5/-లు మారు బగీదు ప్రత్యేకము. ఉ 9 గం. నుండి సా 5 గంటల వరకు సంప్రదించవచ్చును.

రావూస్ ప్రోడక్ట్స్,

H.O 6-2-981, సైదాబాద్, హైదరాబాద్-4. ఫోన్: 38498

Swastik

నాణ్యత, దారుఢ్యము, మన్నికతో కూడిన

ధాన్యపు కొట్టు

నిర్మాణానికి

SANKAR IC CEMENT

శంకర్ సిమెంటు

ఇండియా సిమెంట్స్ లిమిటెడ్, మద్రాసు-2. ఫ్యాక్టరీలు: శంకర్ నగర్, శంకరి

Criterion ICT 2226

ప్రశ్నలు - ఉత్తరాలు

ఉన్న కనబడేదంతా ఏమిటి?

'దీనినే జగత్తు అంటారు. దీనిలో వస్తువూ, శక్తీ చైతన్యమూ ఉన్నాయి'

చైతన్యము స్వతంత్రంగా ఉన్నదా?— లేక వస్తువునుబట్టే దానికి దీనికి వస్తున్నదా?

'చైతన్యమును— వస్తువును కట్టిదానిని—గుర్తించే సాధనాల ఇప్పటికి లేవు. మనము పట్టనిష్టిలేనేలేదనేము కదా?'

అలాటిది వేరే వున్నదని నిశ్చయము మాత్రమేమిటి?

'ప్రాణులలో వస్తువూ శక్తీ చైతన్యమూ కనబడుతున్నాయి. శరీరమూ శరీరశక్తీ చైతన్యము యొక్క చెప్పుచేతలలోనే ఉన్నాయి. ఇచ్ఛాశక్తి సాధించే పనులన్నీ, (ప్రాణి శరీరబద్ధమే అనిపించే చైతన్యము) ప్రాణి శరీరములోపలనే కాకుండా, బయటకు వెళ్లిన్నీ సాధించే పనులే. విశేషించి, ఆధ్యాత్మశక్తిపరులు ఈ నాడు చేస్తున్న స్థలాంతరణలు వారి ఇచ్ఛాశక్తి వారికి బయట సాధించే పనులే. ఇక వస్తు సృష్టి— ఏభౌతిక మాత్రమే అయినా— ఇచ్ఛాశక్తి వస్తువుగా మారడానికి ఉదాహరణము. ఇచ్ఛాశక్తి వస్తువుని శక్తినీ నియమిస్తుంది.

'కనుక, చైతన్యమే జగత్తు(జగత్తులోని శక్తికి వస్తువుకీ) ఆధారము అని అనవచ్చును. వస్తువూ శక్తీ ఎక్కడ నుండి వచ్చాయి?

'చైతన్యము నుంచే.'

అంటే, అదిలో చైతన్యము మాత్రమే ఉండి తరువాత ఒక్కణుము నుంచి వస్తువు గానూ శక్తిగానూ మారడము ఆరంభించిందనా?

'చైతన్యము మాత్రము ఉండి ఇకను వేరేమీ లేని స్థితి అన్నదెప్పుడూలేదు. అది కేవలము పూహామాత్రమే. మనకు ఇప్పుడు కనబడుతున్నవి ఆ మాయా కదా? ఈ మాయా ఎప్పుడూ ఉన్నవి, ఉండబోయేవీనీ. వస్తు, శక్తులు అన్నీ చైతన్యములో లీనమైపోయే 'ప్రళయము' అన్నదేలేదు. హఠాత్ సృష్టి ప్రళయమూ అన్న పూహాలు పరస్పరాధారాలు. రెండూ పట్టివే.'

సృష్టీ, ఉనికీ, వినాశమూ అన్నవే లేవంటారా?

'ఒక్కమాటుగా సృష్టీ— ఒక్కమాటుగా వినాశమూ అన్నవి లేవు. ప్రతిక్షణమూ మారుతూ ఉంటున్నాయి. అక్కడ అదీ ఇక్కడ రెండోది మరొకచోట మారుతాయి. సృష్టి అంటేలేని వస్తువు హటాత్తుగా చైతన్యం నుంచి తయారై కూర్చోడము మాత్రమే కాదు. పాలు పెరుగైనాయా అంటే పాలకు మృత్యువూ పెరుగుకి పుట్టుకనూ. అలాగే విశ్వమంతటా సృష్టి పరిణామనూ. మార్పు లేకుండా కనబడుతుండడమే ఉనికి.'

ఇవి నాడు అవస్థలూ ప్రతిదానికీ ఉన్నాయా?

'ఆహా పూహకి, ఆలోచనకి 'క్రియకి' వస్తువుకి శక్తులకు సంకల్పానికి (సర్వానికీ సృష్టిస్థితిలయాలు ఉన్నాయి.'

సర్వానికీ అన్నప్పుడు చైతన్యానికీ, ఉన్నాయట?

'ఈ విశ్వము (చైతన్యమయము) ఎప్పుడూ వున్నదే రూపాంతరే సృష్టిస్థితి లయాలు. రూపాలు చైతన్య సముద్రంలో తరంగాలూ బుడగలూ లాంటివి. ఇవి సముద్రంలో లేని మళ్లీ లయమవుతుంటాయి. ఎప్పుడుగాని, తరంగాలేలేని స్థితి సముద్రానికి ఉండదు.'

ప్రాణులూ ఇతర రూపాలు లేవడానికి కారణం ఏమిటి?

విశ్వచైతన్య సంకల్పమే.'

ఆ సంకల్పము కలగడానికి కారణము? ఏ ప్రయోజనము నిర్మించడానికి విశ్వచైతన్యము అంటూన్నారు ఈ వాక్యం దీనిలో ఎందుకు నిలవలేదు?

నిరీక్ష?— ఏమిటి వస్తువని మీ ఉద్దేశ్యం?

నా స్వంతమనుకోను, నా గురువుగారి బోధ: అన్ని గుణాలూ అతనివే కనుక నిర్గుణుడు (ఏ ఒక్క గుణమువల్లా సూచింపబడడు.) అన్ని సంకల్పాలూ అతనివే కనుక నిస్సంకల్పుడు. అన్ని క్రియలూ అతనివే కనుక నిష్క్రియుడు. ప్రజ్ఞానమూ, అజ్ఞానమూ, ఆత్మమూ అశుద్ధమూ, సుగంధమూ దుర్గంధమూ, పాపమూ, పుణ్యమూ అన్నీ వాడే. ఇది సంపూర్ణము అంటే. సర్వ సహితత్వమువల్ల పూర్ణత్వము వస్తుంది కాని సర్వ రహితత్వము పూర్ణ మెలాగ?

'నిశేషించి, దీని నుంచి దానిని గ్రహిస్తూ, ఏ ప్రయోజనము నిర్మించడానికి విశ్వచైతన్యము అంటూన్నారు ఈ వాక్యం దీనిలో ఎందుకు నిలవలేదు?

'విశ్వచైతన్యము (యూనివర్సల్ కాన్షనెస్) ఒక్కటే. తాను బహుళ కూడా వుండగలను అనే సంపూర్ణత్వము వల్ల బహురూపము అవుతూ, తాను మరణము లేనిది కనుక మరణము పొందుతాను అనుకునే ప్రాణులూ రూపాలూ అవుతూ, తాను అఖండ జ్ఞానము కనుక (ప్రాణుల) అజ్ఞానము కూడా అవుతూ, తాను ఆనందమే కనుక ప్రాణులలో దుఃఖమూ అవుతూ, ఇలాగ తాను ద్వంద్వాలూ విరోధాలూ ఏ ఒకటి మాత్రమూ కాక రెండూను అవడము నుంచి, నిర్గుణ సత్యకు అవతలి పెడ ఈ సర్వ సగుణ సత్యగా అవుతూండవచ్చు. అద్వైతుల నిర్గుణ నిస్సంకల్ప నిష్క్రియా నిరాకార బ్రహ్మానికి రెండోపెడ సర్వగుణ, సర్వసంకల్ప, సర్వ క్రియా సర్వాకార జగత్తు. రెండూ అయి లేనే పూర్ణము. పూర్ణము కనుకనే నిరాకార సాకారాలు, నిస్సంకల్ప సర్వ సంకల్పాలూ, అన్ని సామ్యాలూ విరోధాలు అదే.

అదీ పూర్ణమే, ఇదీ పూర్ణమే, పూర్ణము లోంచి పూర్ణము తీసినా పూర్ణమే మిగులుతుంది. అంటారే, ఉపనిషద్వులలో? అదేమిటి?

అదా? నాకు మాత్రము అది పోయి పోయిగా వుండే పూహ మాత్రమే అనిపిస్తుంది. అది (నిర్గుణ బ్రహ్మము) పూర్ణమటా, దాని లోంచి జగత్తును తీసినా అది సంపూర్ణమే నట! అదెలాగ?... పోనీ, అదీ ఇదీ పూర్ణములే అని చెపుతున్నారు గదా? దానిలోంచి జగత్తును తీసినా అది పూర్ణమే అయితే, దీనిలోంచి దాన్ని తీసినా పూర్ణమే మిగలాలిగా? అదేయుక్తు చెయ్యరూ? సర్వం పూర్ణమే అయితే ఇక్కడ ఎక్కువగా వెలరు నుంచి వారి మాటలలో సహజంలోని విషాన్ని విడదీసుకోడమే ఎక్కువగా వినబడుతుంది.

పోనిండి. మళ్లీ వెనక్కి వెళదాము.... ఆయన సంకల్పమువల్లనే ప్రాణులు పుట్టిస్తున్నాయి అన్నారు గదా?— ప్రాణుల సృష్టించడములో వాటికి క్రియాస్వాతంత్ర్యము 'మాత్రమైనా వున్నదా? లేక పూర్తిగా వాటి జీవితాన్ని నిర్ణయించి వంపేదా?

పూర్తిగా నిర్ణయించే వంపేదు. మొక్కలూ, తువ్వలూ, చెట్లూ పుట్టిన చోటనే వుంటాయా, వాలంటట అని ఏమీ చెప్పు లేవు. వాటి చలనములన్నీ వాటి బీజముల చక్కగా సాగడానికే కాని వాటి నైపుణ్యాన్ని గుణాలను చూపించుకునేవి ఏవీలేవు. వాటి పరిపరాసగుణ్యాల జాతి మొత్తపు లక్షణమే. కాని ఏ మొక్క ప్రత్యేక లక్షణమూ కాదు. కనుక స్థావరాలు ఏవీ స్వతంత్రాలు కావు. పరతంత్రాలే. జంతువులలో కూడా వస్తే వర్తనము జాతి వర్తనానికి భిన్నముగా ఉన్నవి ఎక్కువగా కనబడవు. పరిస్థితుల ప్రత్యేకత కొన్నిటిలో దిద్ది తీర్చిన పిలకువా విశ్వాసమూ అన్ని గుణాలు జాతిగుణాలకంటే వేరుగా ఉన్నట్టు కనబడతాయిగాని వాస్తవానికి వేరుకావు. ఇక మనుష్యులలోనే వ్యక్తి యొక్క వర్తనము ఆ వ్యక్తి ప్రత్యేక గుణము లాగ కనబడుతుంది. మనుష్యులు సృష్టించటానికి ఎన్నోవంతూ?

మనుష్యులలో క్రియా స్వాతంత్ర్యము ఉన్నదే అనుకుందాము. మానవుల సంఖ్య పెరుగుతున్నది. కనుక కాలక్రమాన్ని విశ్వ సంకల్పానికి భిన్నమైన క్రియా స్వాతంత్ర్యము పెరుగుతున్నది. అనాలి. ఇది విశ్వ చైతన్య సంకల్పానికి, భిన్నంగానో మార్గాంతరము గానో అనుకూలంగానో ఏనిచెప్పి ఎంతో కొంత దాన్ని మారుస్తుందా? విశ్వ చైతన్య సంకల్పము అన్నది ఉన్నది అంటే

(11 వ పేజీ చూడుము)

జిజ్ఞాసువు

ఈ నిచ్చెన మెట్ల నూడ ఎక్కి దానిని చేరుతూ ఈ నిచ్చెన అన్నదెవరు మేరా?'

దానిని తెలుసుకోడములో నిష్క్రియ సము అందిపోయింది కనక.

'నమస్కరించండి. నేనైతే దాన్ని తెలుసుకోలేదు గాని, ఆధ్యాత్మిక ప్రయాణము దాన్ని తెలుసుకోడములో పూర్తి అవదేమో అంటాను. ఈ సహజ జగత్తులోని ఏశేషాన్ని విడదీసుకున్నాకి, ఆ విశేషము ఈ సహజము అయింది అని గ్రహించు కుంటే, అది నిశ్రేయసము. మా గురువుగారు చెప్పడము సరే. రాముక్రిష్ణ పరమహంసా, రమణమహర్షీ కూడా అలాగే చెప్పేరు. అంటే, మొదటి ప్రయాణభాగమును గురించి వినవలిసినవారే, వారి కదకు ఎక్కువగా వెలరు నుంచి వారి మాటలలో సహజంలోని విషాన్ని విడదీసుకోడమే ఎక్కువగా వినబడుతుంది.

విశ్రాంతికి అనువైనదేశాలు

ఇటీవల ఒక అమెరికన్ రచయిత, ఆయన భార్య యుగోస్లావియాలో ఉన్న దాల్మేషియా కోస్తా ప్రాంతంలో ఒక ఇంటిని నిర్మించి ప్రతివేసవికాస్తే అద్దెకు తీసుకున్నారు. అయితే అక్కడ ప్రభుత్వం నిరంకుశమైన అధికారంతో నిలుబడి పాలిస్తుంది. అటువంటి ప్రభుత్వం యొక్క ఇష్టాయిష్టాలకు దాసోహం అంటూ తాము అక్కడకు వచ్చి ఉండటం మంచిదేనా, తమకు దబ్బు కించెం, అందులో కంత భాగాన్ని ఇలా వెచ్చించడం మంచిదేనా అని వారు ఆ ఇంటిని అద్దెకు తీసుకోవడానికి ముందు వెలుతరబడి ఆలోచించారు.

సూరారశ్మిలోని వెచ్చదనాన్ని అనుభవించడానికి ఏటా వేలాది మంది పోర్చుగల్, గ్రీస్, స్పెయిన్, మొరాకోల వంటి దేశాలకు వెళ్లిపోతూ ఉంటారు. అయితే స్వదేశాలలో ఎటువంటి ప్రభుత్వాలన్నైతే భరించలేరో అటువంటి ప్రభుత్వాల ఏలుబడిలో తాము సుఖంగా జీవించగలమా, లేదా అని వారు ముందుగా ఆలోచించుకోరు.

ఈరోజుల్లో పింఛన్లు, యూనియనులు డబ్బు దాచుకోవడం— ఇన్సూర్డ్ఉంటున్నాయి కాబట్టి ఇదివరలో కన్నా ఎక్కువ మంది ఇతర దేశాలకు వెళ్లి విశ్రాంతి జీవితం గడపగలుగుతున్నారు. సమశీతోష్ణమండలంలో ఉండే వారిని సూరారశ్మి ఆకర్షిస్తున్నది. దానికి తోడు ఆ దేశాలలోని అర్థిక సౌభాగ్యం కూడా వారిని తరచు ఆకర్షిస్తున్నది.

ఐరోపాలో ఇళ్లు, భవన నిర్మాణ వ్యయం ఎక్కువగా ఉన్నదేశాలలో అక్కడ నివసించే ప్రజలు ఇతర దేశస్థులను వ్యతిరేకిస్తూ ఉంటారు. ఇదివరకు అందరందరూ ఇతర దేశస్థులను వ్యతిరేకించేవారు. ఇప్పుడు ఇతర దేశస్థులు అక్కడికి వెళ్లి ఉండటానికి ఇంకులువారు.

ఇప్పటికే జరోపాలో సీనియర్ పౌరులు ఎక్కువగా స్పెయిన్ దక్షిణ ప్రాంతంలో నివసిస్తున్నారు. జీవన వ్యయం ఎక్కువగా ఉన్నప్పటికీ, భవన నిర్మాణ వ్యయం ఎక్కువగా ఉన్నప్పటికీ అక్కడ సుమారు ఐదు లక్షల మంది ఇతరదేశస్థులు ఉంటున్నారు. ఆఫ్రికా వాసులు, ఆసియావాసులు, అరబ్బులు ఇక్కడకు వచ్చి చేరారు.

వస్తువులు ఎక్కువగా ఉన్న స్విట్జర్లాండు కూడా ధనికురాలైన అరబ్బులకు (రాజవంశీకులనే, సమీరు పుష్కలంగా ఉన్న దేశాల వారిని కూడా), ఆఫ్రికావాసులు, ఆసియావాసులను ఆకర్షిస్తున్నది. అంటే స్పెయిన్‌లో కోస్టాబ్రావ్ సోలోలో ఇళ్లు కట్టుకోవడానికి అట్టే అవదు. వాటి మీద అద్దెలు బాగా వస్తాయి. నైజీరియన్లకు ఆ కారణంగా ఈ ప్రాంతం అంటే ఎక్కువ ఆకర్షణ.

భాషకు సంబంధించిన కారణాల వల్ల, ఇటలీలో ఇళ్ళు కొనుగోలు అయ్యే దూరతీర ప్రాంతాలు ఉన్నప్పటికీ ఇతర దేశాలవారు ఇటలీ కన్నా ఫ్రాన్సుకే ఎక్కువగా వెళ్తారు. మాల్టాలో వస్త్రం ఆదాయం న్నైనూటికి రెండున్నర వంతుం చొప్పున పన్ను తీసుకుంటున్నారు. ఆధునిక ఆదాయాన్ను యుధతభంగా కాపాడుకోవాలన్న ఆశ్రుత కలవారు మాల్టాకువస్తారు. కాని కంటివీలుగా ఏర్పడ గొప్పవారు జిబ్రాల్టర్‌కు కాని స్విట్జర్లాండుకు కాని వెళ్తారు.

అమెరికన్లకు మధ్యధరా ప్రాంతంలో వెస్ట్‌ఇండీస్‌తో ఏదీరపోటీ చేయలేదు. వెస్ట్ ఇండీస్‌లో ఇంగ్లీషు భాష మాట్లాడతారు. అక్కడ న్యాయం, ధర్మం ఉన్నది. వెళ్ళడానికి సులువు. పెద్ద దీవులు బార్బడోస్, జమైకా, త్రినిడాడ్ (లేక జపామాలు)లకు పోటీ ఏదీ లేదు. బ్రిటన్ నుండికూడా అనేకమంది సీనియర్ పౌరులు ఇక్కడికి వస్తుంటారు. మాజీ ప్రధాని ఎరల్ ఆఫ్ అవన్ (అంధోని ఈడెన్) ఒక దశాబ్దంగా బార్బడోస్‌లో ఉన్నారు. పిల్లవాటికి రవయిస్, వటుడు పోషాల్ కవర్డ్ కూడా పదేళ్ళుగా జమైకాలో ఉన్నారు.

విశ్రాంతి జీవితాన్ని గడపదలచుకున్న చోటంతో ముందుగా అక్కడ ఇళ్ళు కట్టించుకుంటే ఏవన్నా లాభం ఉంటుందా? స్పెయిన్‌లో ఇళ్ళు కట్టించి పెట్టే పెద్ద సంస్థలు ఎస్టేట్లు మెంటు లేక విల్లాస్కై ఎంత డబ్బు ఇచ్చి అందులో మాటికి పదివంతులు తిరిగి యివ్వడానికి స్యూరంటీ ఇస్తున్నాయి. అయితే ఏదో రద్దీ ఎక్కువగా ఉండే చోటనో, ఆ ఇంటిని ఏజెంటు అధీనంలో ఉంచుకుంటే మాత్రమే అది అలా యిస్తామని అన్నారో ఉన్నది.

అలిబియన్ ప్రాంతంలో కెట్టబడి ఇటలీ ఇప్పుడిప్పుడు విపరీతంగానే ఎక్కువ అద్దెలు వస్తాయి. అక్కడ స్థలం ఖరీదు ఎక్కువ. భవన నిర్మాణ వ్యయం పెరిగిపోతూ ఉన్నది. అయినా ఏడాది పొడుగునా మంచి అద్దెలు వస్తాయి. బార్బడోస్ పడమటి ప్రాంతంలో సముద్రపు ఒడ్డున ఉన్న స్థలం ఇప్పుడు ఎవరికి వేం దాలర్ల చేస్తుంది. ఇంటికైతే మరో పదిహేనువేల దాల్లు ఖర్చు అవుతుంది. అయితే పెద్ద పెట్టుబడిపెట్టి ఏడు మాటికి పదిహేను వంతుల ఆదాయం వస్తుంది.

చాలామంది తమకు ఇష్టపడుతున్న స్యూరంటీ ఎటువంటో తెలుసుకున్నారు— డబ్బు లేని చోటులోనో, ఏదో అదెలకు పోకుండా ఉండాలో. అయితే ఇక ఇళ్ల పనిమీద కన్నా అద్దెలు కట్టడమే మంచిది అనుకుంటున్నారు. రిటైరైన వారే, వారి కదకు ఎక్కువగా వెలరు నుంచి వారి మాటలలో సహజంలోని విషాన్ని విడదీసుకోడమే ఎక్కువగా వినబడుతుంది.

పోనిండి. మళ్లీ వెనక్కి వెళదాము.... ఆయన సంకల్పమువల్లనే ప్రాణులు పుట్టిస్తున్నాయి అన్నారు గదా?— ప్రాణుల సృష్టించడములో వాటికి క్రియాస్వాతంత్ర్యము 'మాత్రమైనా వున్నదా? లేక పూర్తిగా వాటి జీవితాన్ని నిర్ణయించి వంపేదా?

పూర్తిగా నిర్ణయించే వంపేదు. మొక్కలూ, తువ్వలూ, చెట్లూ పుట్టిన చోటనే వుంటాయా, వాలంటట అని ఏమీ చెప్పు లేవు. వాటి చలనములన్నీ వాటి బీజముల చక్కగా సాగడానికే కాని వాటి నైపుణ్యాన్ని గుణాలను చూపించుకునేవి ఏవీలేవు. వాటి పరిపరాసగుణ్యాల జాతి మొత్తపు లక్షణమే. కాని ఏ మొక్క ప్రత్యేక లక్షణమూ కాదు. కనుక స్థావరాలు ఏవీ స్వతంత్రాలు కావు. పరతంత్రాలే. జంతువులలో కూడా వస్తే వర్తనము జాతి వర్తనానికి భిన్నముగా ఉన్నవి ఎక్కువగా కనబడవు. పరిస్థితుల ప్రత్యేకత కొన్నిటిలో దిద్ది తీర్చిన పిలకువా విశ్వాసమూ అన్ని గుణాలు జాతిగుణాలకంటే వేరుగా ఉన్నట్టు కనబడతాయిగాని వాస్తవానికి వేరుకావు. ఇక మనుష్యులలోనే వ్యక్తి యొక్క వర్తనము ఆ వ్యక్తి ప్రత్యేక గుణము లాగ కనబడుతుంది. మనుష్యులు సృష్టించటానికి ఎన్నోవంతూ?

మనుష్యులలో క్రియా స్వాతంత్ర్యము ఉన్నదే అనుకుందాము. మానవుల సంఖ్య పెరుగుతున్నది. కనుక కాలక్రమాన్ని విశ్వ సంకల్పానికి భిన్నమైన క్రియా స్వాతంత్ర్యము పెరుగుతున్నది. అనాలి. ఇది విశ్వ చైతన్య సంకల్పానికి, భిన్నంగానో మార్గాంతరము గానో అనుకూలంగానో ఏనిచెప్పి ఎంతో కొంత దాన్ని మారుస్తుందా? విశ్వ చైతన్య సంకల్పము అన్నది ఉన్నది అంటే

(11 వ పేజీ చూడుము)

శ్రీ రసెల్ వారెన్ హోప్

పడుతుంది. వాటిని బట్టి అచటి పరిస్థితి ఏమిటో పోల్చుకోవచ్చును.

తర్వాత, ఆ భాష మీకు వస్తా? ఒక నెత దానిని నేర్చుకుని, బాగా మాట్లాడగలమన్న ధిమ్మకం ఉన్నదా? స్థానికులకు— వెయిటర్లను మినహాయిస్తే— ఇతరదేశాల వారంటే ఇష్టం ఉంటుందా? మీ పర్యటనను వారికి అనుగుణంగా మార్చుకోగలరా? (తటి విదేశీయులు మాత్రమే తారసపడే విశ్రాంతి స్థలం నిర్జీవంగా ఉంటుంది.)

చాలామంది జీవన విధానం ఎలా ఉన్నదని చూస్తారు. కాని వసతుల స్వరూపం కూడా అంత మంచి వైనదే. మీ రిపైరుపెంటు ఒకడి బాంకు మేనేజరు జీతం అంత ఉన్నదనుకోండి. అప్పుడు బ్రిటన్‌లో కన్నా ఎక్కువ ధరలు ఉన్న, వస్తువులు లేని జపాన్‌లో జీవించడానికి డబ్బు తక్కువ అవుతుంది.

శీతోష్ణస్థితి, ప్రకృతి దృశ్యాల వంటి అంశాలకు సాధారణంగా వాటికి ఇస్తూ వస్తున్నంత ప్రాముఖ్యతను ఇవ్వడం అవసరం

సుప్రసిద్ధ విశ్రాంతి స్థలాల్లో అనేకం— స్విట్జర్లాండు తప్పించి— వెచ్చని శీతోష్ణ స్థితిత్, ప్రకృతి సౌందర్యంత అలరుతున్నాయి.

ధనికులు, పేరు ప్రఖ్యాతులు ఇంపాను సాధారణంగా సమస్యా దేశాలను ఎంచుకోరంటే అందులో ఆశ్చర్యం ఏమీ లేదు. కీర్తి ధనులు ఇప్పటికీ విశ్రాంతి జీవితానికి స్పెయిన్, పోర్చుగల్, గ్రీస్, సెయింట్ కిట్స్ లేక కురాకావ్ కన్నా స్విట్జర్లాండు ప్రాన్సు, ఇటలీ, వెస్ట్ ఇండియన్ దీవులను ఎన్నుకుంటారు. చార్లీ చాప్లిన్ ఎన్నో సంవత్సరాలుగా స్విట్జర్లాండులో ఉన్నారు. గ్రామం గ్రీస్ ప్రాన్సుకు వెళ్లిపోయారు.

పోర్చుగల్‌కు వెళ్ళి విశ్రాంతి జీవితం గడుపుతున్న వారు అక్కడ అధికారుల పోలీసులు తరచు లంచం తీసుకునే ఉద్దేశంతో చిన్న చిన్న ఇబ్బందులు పెడుతుంటారని చెబుతారు. అల్‌గార్వ్‌లో ఎస్టేట్ ధరలు, ఇప్పుడు స్విట్జర్లాండులోని ధరలతో పోటీ పడుతున్నాయి. అంతం లేని వంపు తుద్దాలు హయం వల్ల అర్థిక పరిస్థితిలో ప్రతికూలతం ఏర్పడి ధరలు ఇలా పెరిగిపోయాయి. సమశీతోష్ణస్థితి ప్రశాంతమైన సముద్రతీరం, గ్రామీణ ప్రాంతం ఉన్న ఈ లంకలకు వెళ్లి అక్కడ ఉండటానికి తటపటాయిస్తున్నారు

ఐరోపాలో కెల్లా భవన నిర్మాణ వ్యయం తన దేశంలో ఎక్కువ అని, చీదు పిలకుల ఎక్కువగా ఉన్న దేశాలలో అది రెండో స్థానమని (మొదటి స్థానం జిబ్రాల్టర్ స్పెయిన్ గొప్పలు చెప్పుకుంటుంది. అందువల్ల ఇతర దేశాల నుండి వచ్చి ఉంటున్నవారు తన తన బాధలకు సర్దుకుని ఉండిపోతే లాగ చేయడంలో పోర్చుగల్ కన్నా స్పెయిన్ ఎక్కువ విజయాన్ని సాధించింది.

గ్రీసులో అందమైన దీవులు అనాలు టర్కీలో ఏవి పరిగణ చక్కిణతర ప్రాంతం ఉన్నది. గడ్డు పరిస్థితులను చవిచూస్తున్న ఐరోపా తన అందందాలతో ఇతర దేశస్థులను వశపర్చుకుంటుంది. ఏవరకు మొరాకోలో సైతం ఎన్నో ఆకర్షణలు వున్నాయి. అయితే ప్రభుత్వానికి సంబంధించిన అంశాని దృష్టిలో ఉంచుకుని ఇతరదేశస్థులు అక్కడికి వెళ్ళి ఉండటానికి ఇంకులువారు.

ప్రభుత్వరంగం పరిస్థితి

పారిశ్రామికంగా, [illegible] పరిశ్రమలు ప్రభుత్వరంగం యొక్క నిర్వహణలో నడిచే సమర్థత పెరుగుతూ వస్తుంది. కేంద్ర ప్రభుత్వం కూడా దాదాపు ఈ విధమైన పద్ధతి గమనించవలసిన పద్ధతి. ప్రభుత్వ రంగపు గణాంకాలు చూడగానే పెరుగుతున్నట్టు కనిపిస్తుంది. ఇదంతా ప్రభుత్వ రంగపు లాభాలు పెరుగుతున్నట్టు అనిపిస్తుంది. ఇదంతా ఒక్కటి చెప్పుకోవలసిన పద్ధతి. ప్రభుత్వ రంగపు కార్యక్రమాలు ఎలా ఉన్నాయి అన్నది ఆలోచించవలసిన పద్ధతి. ప్రభుత్వ రంగపు పెట్టుబడి ఎలా ఉన్నదో

చిత్రసమీక్ష

ధర్మపత్ని

అక్కినేని అండ్ కంపెనీవారు నిర్మించిన 'ధర్మపత్ని' సాంఘిక చిత్రం అక్టోబరు 9 వ తేదీన ఆంధ్రలో విడుదలయింది. తూర్పు రాష్ట్రాలు, మద్రాసు కన్నుగం విడుదలలో 7 వ రీలు సాయంత్రం ప్రేక్షకులు వారికి చూపించారు.

జగ్గయ్య (ప్రసిద్ధ్యాటరు) రేవతి (శారద) ఆదర్శదంపతులు. రేవతి గోరింకలు. బోరెడు దత్తాత్యం. శివుడా చంటిపాపకోసం కలవరిస్తున్నారు. జగ్గయ్య తల్లికి కూడా అదే పెద్ద కొరత. ఆమె తమ్ముడు నాగభూషణం వీలు చిక్కినప్పుడల్లా ఎత్తిపొడుస్తూనుండాడు తన కూతుర్ని కోడలిగా చేసుకోలేదని. ఆ నాగభూషణం భార్య సూర్యకాంతం కూడా ఇదేరకం. నాగభూషణం చేసే వ్యాపారం దొంగనోట్లు, లాభాలు, కక్కుర్తి! ఈ వ్యాపారంలో ఎంతమంది దొరికి అల్లా రామలింగయ్య (పద్మనాభం) పసులు వెంకటేశ్వర రావు. (భుజంగరావు) ఒక సందర్భంలో మామామామా పెరిగి నాగభూషణం అల్లుడు రాజును హత్యచేస్తాడు. ఆ నేరం ఆమాయకుడయిన కొడుకు (హరిబాబు) (లోకనాథ) జీవిత ఖైదు విధించేస్తారు. ఆ నేరం నిరూపణ అయితే నాగభూషణం కుమార్తె పద్మ (మంజుల) ప్రేమించి పున్నాడు. కుటుంబ ఖైలు నుంచి పారిపోతుంది. ఇష్టపడి చిత్రాన్ని లేని కారణంగా మూడోపాటి ఫ్యాలుకు, మరొక వ్యక్తుకూడా పైన్ప్రశాంతి ఇంట్లోంచి పెళ్లి పోతూ జర్నలిస్ట్ ఉత్తరం ప్రాణి పంపుతుంది. పద్మ పెళ్లి చేసుకోవాలని. ఈ సమస్యల్లో పైత్యం ఆ జగ్గయ్య తల్లికి (సంధ్యారాణి) బాగా ఎక్కించేసి. సూర్యకాంతం తన కూతురు పద్మ నిర్దోషి అని అబద్ధం ముద్దుగా రైలు నుంచి దూకుకొంటుంది కాంచని పథకం కాపాడుతాడు. ఇద్దరూ ఆత్మహత్యలు లాగా ఒక పాడుపడిన దేవాలయం వద్ద కలుగనుపుతూ పుంటారు. జీవించాలి వికిత్సి చెండివ్వు జగ్గయ్య పద్మను చేసుకోవడానికి ఇష్టం లేకుండానే సిద్ధపడ్డాడు. ఈ వార్త హరనాథ్ చెవిని పడింది. ఆ ప్రాసిక్యూటరుపై గగ పిర్యుకోవాలి. లంచం ఇచ్చి పెళ్లాడు.

పగ తీర్చుకున్నాడా? లేక పద్మను జగ్గయ్య పెండ్లి చేసుకున్నాడా? అనే సంబంధం చివరలో చిత్రాన్ని అయి కథ సుఖాంతమే అవుతుంది. నేపథ్యాలు చక్కబడతారు.

దేవిక, జగ్గయ్య, హరనాథ్, మంజుల ముఖ పాత్రలను ప్రతిభావంతంగా పోషించారు. అల్లు రామలింగయ్య పోస్టంతో బాగా చాకచక్యంతో నాగభూషణాన్ని పట్టించేందుకు తొడ్పడుతాడు. నాగభూషణం కుట్ర సభా వాని బాగా కనుబరచాడు. సూర్యకాంతం, సంధ్యారాణి, పద్మనాభ వెంకటేశ్వరరావు, ప్రభృతులు చక్కగా నటించారు. రాజ బాబు—రమాప్రభ 'నల్లి—బుల్లి' పాత్రల లోను నల్లరామమూర్తి 'బుల్లి' తండ్రి గాను రాణించారు. వాస్తవి పింగళి పాట బాగుంటే కాలం.

ఆదాత్రశ్రీ బాలకృష్ణుడు 'రామ్మా చిలకమ్మా కథలో మారాయ్య అనే పాట బాగున్నది. 'నాదు నిన్ను చూశాను' అనే యుగళ గీతం విసుగిగాడి. దేవికు పాడిన ఆల్లి నీకేమమ్మా అనే ప్రాణగీతం భక్తిరసంతో నిండినది. అవుటర్ లుగ్గేలు చక్కగా వున్నాయి.

శ్రీ ఇడుదురాయిపెద్ది నిర్మించిన ఈ చిత్రానికి శ్రీ వి. ఏ. సుబ్బారావు దర్శకుడు.

డి. కె. ఎం.

"పెళ్లి కూతురు"

వినోదాన్ని విడుదల సందేశాన్ని మిళితం చేసి ఆంధ్ర సిద్ధకులను ఆలరించిన పద్మశ్రీలో ఆదుకొన్న పరలోక పాంథికి శ్రీ ప్రసాద్ వారి 'పెళ్లికూతురు'.

ఈ చిత్రానికి వి. రామచంద్రరావు దర్శకుడు భారం నిర్వహించారు కోదండపాణి సంగీతం సమకూర్చారు. నిర్మాణ వ్యవహారాలు పి. బి. బి. తెలియజేశారు. భవిష్యత్ ? రద్దు ఈ చిత్రానికి మాటలు వ్రాసినారు.

"మనుషులు వీరుడు"

బ్యాంకులో ఉద్యోగి సంపాదించిన పనిలో ఆలస్యం, చిలుకలూరి, కొరకు 'మనుషులు' దుర్మార్గులు. వారి బారినుండి భాగ్యవతి పనిచేసి పనిగిస్తారు. తిప్పిగ్రహించి మరిపోతాడు. ఉద్యోగం పోయి బాధ కొంతకాలం పడకూడా పనిచేస్తుండినా నాయిక దీనోద్ధరుని కోసుతుంది. రాజ్యంలో, పల్లెలు, అరణ్యాలు, కుట్రలు నెలకొనాయి. ఈ 'మనుషులు' చేత చిత్రతలో ఉజ్జాగారు నిర్మిస్తున్న 'మనుషులు వీరుడు' చిత్రం! కథ సాగుతుంది. కదిలించే పన్నివేశాలు, రాంగారావు ప్రధాన దృశ్యాలు తిరుగుతుంటాయి. ఇ. పాలగారావుగా దుర్మార్గులలో అయూరావుగా ఈ చిత్రానికి నిర్మాతలు: వి. వి. క్రిష్ణ మూర్తి; కె. పద్మనాభ. సంగీతం: ఘంటసాల, కథ, మాటలు: వి. సుబ్బారావు; డైరెక్టర్: ఎస్.

మారు వేషాలలో ప్రేయసీ ప్రియుల సమాగమం

తమకు కాబోయే జీవిత భాగస్వాములను వారికి తెలియకుండా మారువేషాలతో ప్రయత్నిస్తే మారు వేషాలలో యువతీయువకులు— పద్మిని మొదటిరోజు ఎం. కుమారు.

యశో: సైకేలుకో! మనకేలా నిన్ను చూస్తూంటే అట్లాగే కన్నట్లో కన్నట్లే కూడోవాడనిత్తుంది. నా గ్లే యశ్వ లా నికి బుడి శ్యుదం లేదు.

పద్మ: నాకి రాయా అట్లాగే వుంది. ఏం చెప్పమంటా!

యశో: సైకేలుమా! నీకూడా అట్లాగే అనిపిస్తుందా! అయితే ఎర్లీ లేచి శంపటికి బలెయ్యి.

పద్మ: ఆఁ....

యశో: ఉద్యమదుగా ఎస్. టి. రామారావు, పద్మలా రాజశ్రీ పటోడిన ఈ పన్నివేశం ఎటర్ కంటైన్మెంటువారి 'అగ్నిపరీక్షలు' చిత్రంలోది. దర్శకులు— వి. వి. శ్రీనివాస్. నిర్మాణ నిర్వహణ— నిటుదాస్య.

మూగ ప్రేమ

అరిగా అర్జున్ వారి సాంఘిక చిత్రానికి మూగ ప్రేమ అని పేరు పెట్టారు. ఆ అత్రేయరచించిన 'మౌనులు మాట నూరిపోయి' అనే పాటకు చక్రవర్తి స్వరకల్పన చేస్తున్నారు. దీనిని నాయిక వాణిశ్రీ తన్మయత్వంతో చిత్రీకరిస్తారు.

సిపాయి చిన్నయ్య

కెప్టెన్ భాస్కర్‌కు చిన్నయ్య పాత్ర చేయలేదన్న విషయం ఎప్పటికి గుర్తుపెట్టుకు మాత్రమే తెలుసు. కాని చిన్నయ్య పాత్ర ఒక విషయం దాలేక పోయాడు. భాస్కర్ అన్న శేఖర్ చిన్నయ్యగా అదూరంలో పోషించుకు ఫిట్నెట్ చేయగా వారు పని చిన్నయ్య భార్యను స్థానంలో ఉంచుకు వెళ్లారని చెప్పాడు. చిన్నయ్యకు దిక్కు తోచలేదు. సైగా భాస్కర్ అడిగిన చేసం చేరో నాలుగు వేలు లోక్కం పుచ్చుకుంటే కూడా గుర్తుపట్టి చెప్పేవరకు అవకు తెలియదన్నాడు.

సురేష్ మూవీస్‌వారి చిత్రం సిపాయి చిన్నయ్య. నిర్మాత: టి. సి. సుబ్బన్న.

రెడ్డి అండ్ కంపెనీవారి 'ధర్మపత్ని'లో నూతిన తార మంజుల.

శ్రీ విజల్ కంబైన్స్‌వారి అగ్నిపరీక్షలో త్యాగరాజు, రాజశ్రీ.

"మనుషులు వీరుడు" చిత్రంలో కోయ కిన్నయ్యగా కాంతారావు కోయపిల్లగా లక్ష్మి కోయంగాదెం నాయకుడుగా ఓ. ఎస్. ఆర్. ఆంజనేయులు

కర్నూలులో ఎస్.ఆర్.ఆర్. అడిషనేయేషన్

కర్నూలు సర్వజన ఎ. ఎస్. ఆర్. ఆర్ట్స్ అసోసియేషన్ ఆధ్వర్యాన స్థానిక సిల్కర్ మాడియలో పద్మశ్రీ అక్కినేని నాగేశ్వరరావు అడిషనేయేషను శ్రీ మురళి అధ్యక్షతన జరిగినది. ప్రారంభంలో శ్రీ నాగేశ్వరరావు చిత్రపటానికి పుష్పమాలలు అర్పించినారు తరువాత శ్రీ మురళి, శ్రీ శంకరబాబు ఇంటి పరిచయం. శ్రీ అక్కినేని సినిమాల ద్వారా ప్రజలకు వినోదంతోపాటు విజ్ఞానాన్ని కలిగిస్తూ ప్రజానీక చెందుతున్నారని మాట్లాడారు. అసోసియేషన్ అధ్యక్షుడు శ్రీ ప్రసాద్ స్వాగతం చెప్పారు. (స్టే. వి.)

'శ్రీనివాస కల్యాణం'

శ్రీ వంగల పట్టాభి భాగవతార్ ఇటీవల పాడిన శ్రీనివాస కల్యాణం హరికథ రికార్డుగా రూపొందించారు. (శ్రీ వి. జి. కె. వారి రచన చేశారు. శ్రీ పట్టాభి సుందరమ్మ శ్రీ వేంకటేశ్వరస్వామి అలమేలుమంగ బ్రహ్మోత్సవ సమయంలోనే తిరుమలకొండ ఆస్థాన మండపంలో హరికథ గానం చేశారు.

చలనచిత్ర వార్తలు

పల్లీ తటాలోపొస్తానని ఒప్పుకుంటే..... తప్పుమ్మలో ఇథాన పాట్ల పద్మినీ పద్మ: మద్యత్రాపంటె నేనూరత్నా.... దర్శకుడు బి. విఠలాచార్. నిర్మాత యశో: సైకేలుమా! బలె మేనాబల్లు. ఏ. రఘునాథరావు

బలెయ్యి.

పద్మ: ఆఁ....

యశో: ఉద్యమదుగా ఎస్. టి. రామారావు, పద్మలా రాజశ్రీ పటోడిన ఈ పన్నివేశం ఎటర్ కంటైన్మెంటువారి 'అగ్నిపరీక్షలు' చిత్రంలోది. దర్శకులు— వి. వి. శ్రీనివాస్. నిర్మాణ నిర్వహణ— నిటుదాస్య.

మూగ ప్రేమ

అరిగా అర్జున్ వారి సాంఘిక చిత్రానికి మూగ ప్రేమ అని పేరు పెట్టారు. ఆ అత్రేయరచించిన 'మౌనులు మాట నూరిపోయి' అనే పాటకు చక్రవర్తి స్వరకల్పన చేస్తున్నారు. దీనిని నాయిక వాణిశ్రీ తన్మయత్వంతో చిత్రీకరిస్తారు.

సిపాయి చిన్నయ్య

కెప్టెన్ భాస్కర్‌కు చిన్నయ్య పాత్ర చేయలేదన్న విషయం ఎప్పటికి గుర్తుపెట్టుకు మాత్రమే తెలుసు. కాని చిన్నయ్య పాత్ర ఒక విషయం దాలేక పోయాడు. భాస్కర్ అన్న శేఖర్ చిన్నయ్యగా అదూరంలో పోషించుకు ఫిట్నెట్ చేయగా వారు పని చిన్నయ్య భార్యను స్థానంలో ఉంచుకు వెళ్లారని చెప్పాడు. చిన్నయ్యకు దిక్కు తోచలేదు. సైగా భాస్కర్ అడిగిన చేసం చేరో నాలుగు వేలు లోక్కం పుచ్చుకుంటే కూడా గుర్తుపట్టి చెప్పేవరకు అవకు తెలియదన్నాడు.

సురేష్ మూవీస్‌వారి చిత్రం సిపాయి చిన్నయ్య. నిర్మాత: టి. సి. సుబ్బన్న.

విజయేంద్రుని జేబు బడిపంతులు

(రాజదర్బారు)

పీఠంపాయుడు: మామందేవత భవానీ సిద్ధిగా యీ రాజ దండం మీద ప్రమాణం చేసి చెప్పుకున్నా— నేను నిర్దోషిని

(ప్రజల్లో కరతాళ ధ్వనులు)—

ప్రజలు: మళ్లీ కరతాళ ధ్వనుల్తారు.—

జై.— నీపంపాయుడోరు జుకు జై

నీపంపాయు: మామాటపై న నమ్మకం లేక, మామేత ప్రమాణం చెయ్యండి చేస్తాని, మేం నిర్దోషులమని నమ్మని 'సేనాని, నిందు కొయిపుల్ నమ్ము అవమానించినట్లు భావించు చున్నాను!

చక్రవర్తిగా శాసిస్తున్నాం! విజయేంద్రుడ్ని మాత్రమెంగ ఇజ్జం నుంచి బహిష్కరిస్తున్నాం

(అందరూ ఆశ్చర్య పోతారు! సంబరి, దుర్వయులు ముందు ఆశ్చర్య పోయినా, తరువాత వారి ముఖంలో పంది పోసం రాండవిస్తుంది.(

విజయు: మహారాజా! సెంప్!

సదానందుడు: విజయేంద్రా!

విజయుడు: గురుదేవా! పస్తా!

(విజయుడు సెంపు తీసికొని వెళ్లి పోతాడు.)

ఈ సన్నివేశం టి. సి. ఎస్. పిక్చర్సు వారి 'జన్మభూమి' చిత్రంలోది. దర్శకుడు జి. విశ్వనాథం. నిర్మాత: టి. సి. సుబ్బన్న.

కొత్తవారికు అభినందనలు!

మా కాకినాడా విశ్వ విద్యాలయంలో ఫ్లైయింగ్ ఇంజనీరింగ్ విద్యార్థి

శ్రీ M.P. ప్రసాద్‌ను

హీరోగా ఎన్నుకున్నందుకు

శ్రీ చైతన్య చిత్ర సంస్థవారికి

మా హార్దిక అభినందనలు!

ప్రసాద్! విద్యార్థి లోకానికి చైతన్యంతెచ్చావు

బంగారంలో చైతన్యవంతుడైన నటుడనిపించుకో!

ఇట్లు

కాకినాడా విశ్వ విద్యాలయ

భాత్ర సంఘం

సమాజవాది యువజన సభ

తెలుగు సాంస్కృతిక సమితి

ఫ్లైయింగ్ సొసైటీ

ఇంజనీరింగ్ సొసైటీ

విద్యార్థినుల సమితి

కాలేజ ప్రొఫెసర్స్, రీడర్స్ & లెక్చరర్స్

ఎంప్లాయిస్ యూనియన్

విజయ స్టూడియో వారణాసి

వీర్ స్టూడియో వారణాసి.

'బర్కిలీ నాకు తగినట్టుంది-
కమ్మని రుచి, ధారాళమైన
పొగ కలిగినట్టుంది.' అంటాడు రేలంగి

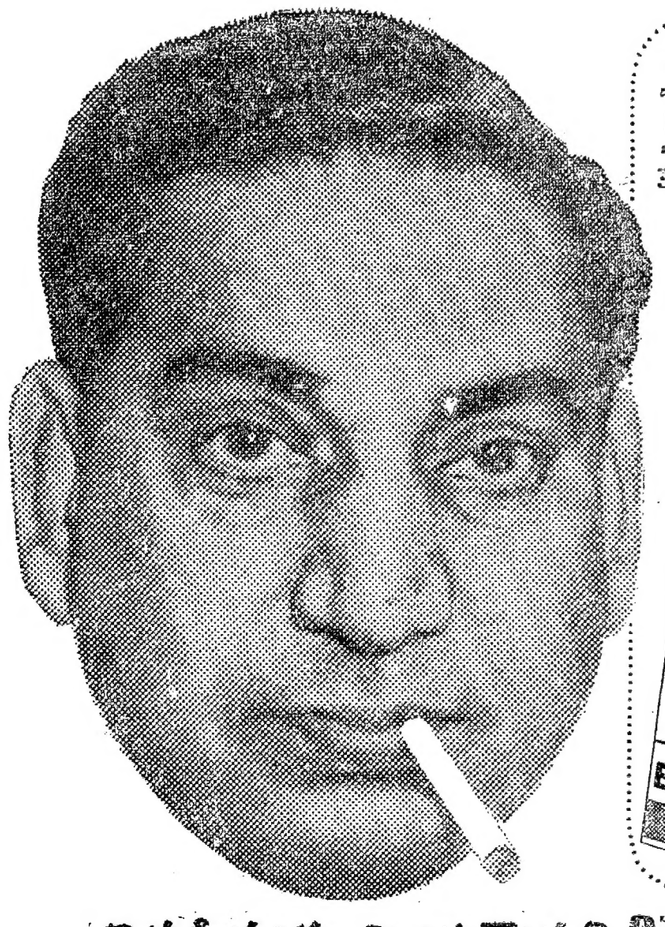

బర్కిలీ త్రాగడం నిజంగా మహదానంద దాయకం. మేలిరకం వర్జీనియా పొగాకులను నైపుణ్యంతో సమ్మిశ్రితంచేసి తయారుచేయబడినందునే అవి సినిమా స్టార్‌ల ప్రేమపాత్రమైనవి. కాగా బర్కిలీ కమ్మని రుచి కలిగి, ధారాళమైన పొగ నిస్తుండడంలో ఆశ్చర్యంలేదు.

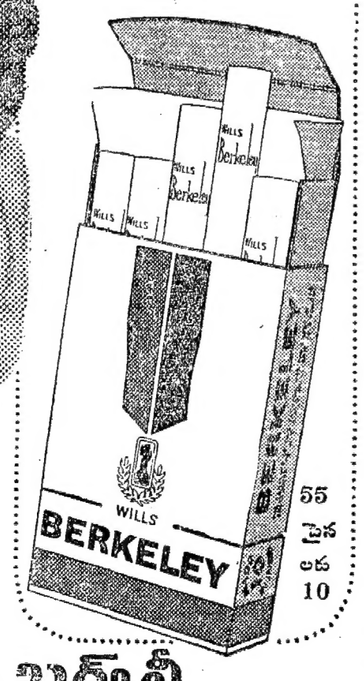

చిత్రసీమకు ప్రియమైనది బర్కిలీ

BKC-4RI/69 TEL

'మానవ సేవే-మాధవ సేవ' అని చాటిచెప్పే
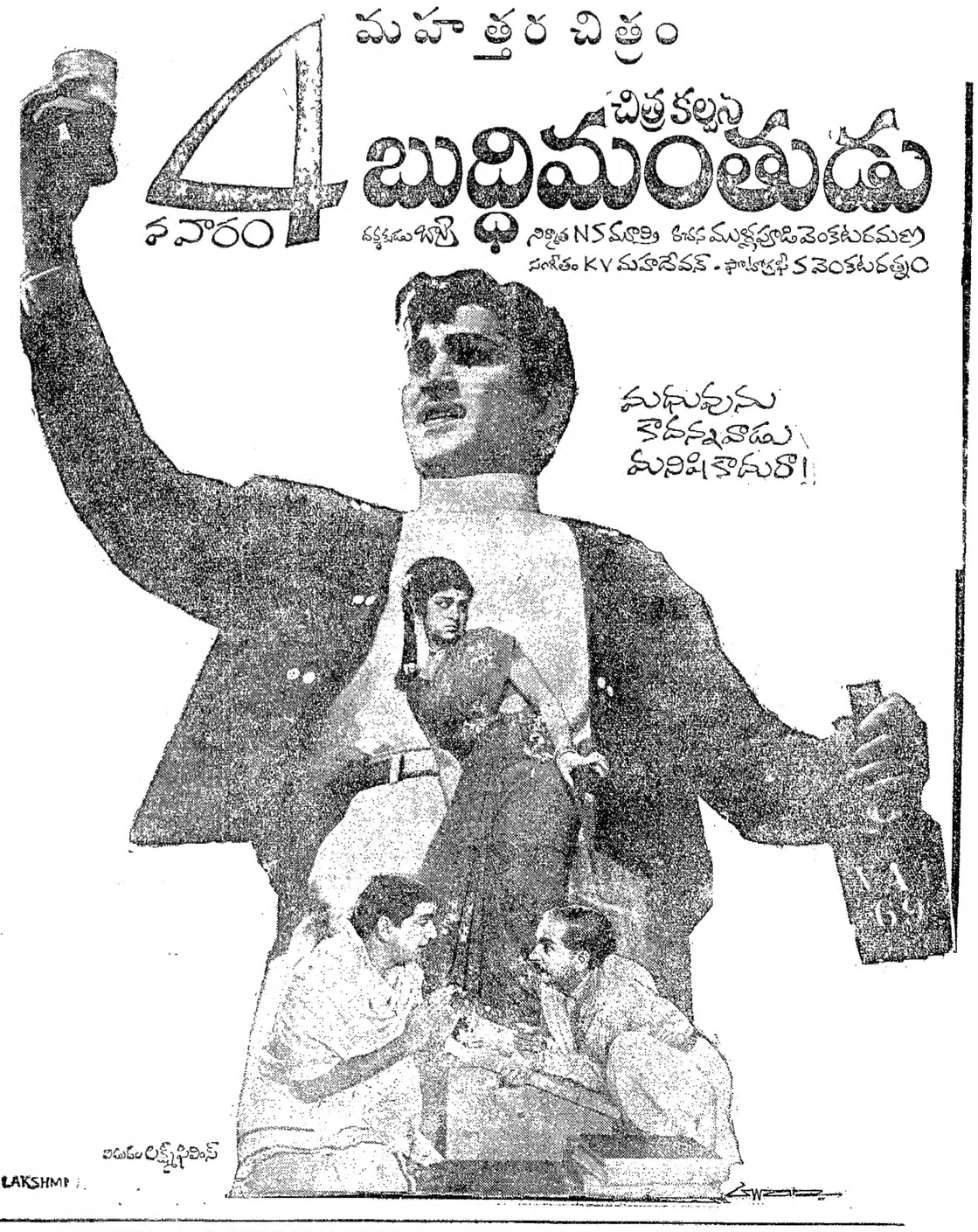
మహత్తర చిత్రం